



MARIA GIANNI DE ANDRADE

**INSTITUIÇÃO MARIA GIANNI DE ANDRADE**

Fundada em 14 de Novembro de 2.000

AV Nelson Marcelino da Silva, nº 895 - Pitangueiras SP - CEP 14.750-000

Jd. São Gabriel

CNPJ/MF: 04.165.305/0001-04 Insc. Estadual: 543.070.307.116

Lei de Utilidade Pública Municipal nº 2.064 de 06/12/2000

Fone: (16) 3952 – 3938

# **INSTITUIÇÃO MARIA GIANNI DE ANDRADE**

## **Projeto “Equilíbrio 2018”**

**Subvenção Municipal – Alimentação**

**Saudável**

**Relatório Mensal: Abril/2018**



MARIA GIANNI DE ANDRADE

INSTITUIÇÃO MARIA GIANNI DE ANDRADE  
Fundada em 14 de Novembro de 2.000  
Av. Nelson Marcelino da Silva, nº 895 – Jardim São Gabriel  
Pitangueiras – SP – C.E.P: 14750-000  
CNPJ: 04.165.305/0001-04 Inscrição Estadual: 543.070.307.116  
Lei de Utilidade Pública Municipal nº 2.064 de 06/12/2000  
Fone: (16) 3952 – 3938

PROJETO “EQUILÍBRIO 2018”  
CONVÊNIO MUNICIPAL - ALIMENTAÇÃO SAUDÁVEL

**1 – Identificação da Instituição**

**1.1 - Da Instituição.**

Entidade: Instituição Maria Gianni de Andrade.  
Endereço: Av Nelson Marcelino da Silva, 895 – Pitangueiras-SP  
Cep: 14750-000.  
CNPJ: 04.165.305/0001-04as  
Telefone: (16) 3952-3938  
Email: asocial-imga@usinapitangueiras.com.br

**1.2 - Da representante Legal.**

Nome: Sandra Carolina Romero de Andrade  
Endereço Residencial: Fazenda Santa Rita, s/nº - Zona Rural  
Município/UF: Pitangueiras/SP  
RG: 7.627.788-4 CPF: 214.884.378-82  
Email: scrandrade@gmail.com  
Telefone: (16) 3952-9300  
Início do Mandato: 01/04/2018 Término do Mandato: 31/03/2020

**1.3 - Da Coordenação**

Nome: Thais Helena Favareto Caldeira.  
CPF: 220.370.228-16  
CRESS: 33943  
Telefone: (16) 3952-3938

**1.4 – Da Assistente Social**

Nome: Monica Matos de Amorim Santos  
CPF: 378.556.108-39  
CRESS: 47513  
Telefone: (16) 3952-3938

**1.5 – Da Nutricionista da Unidade de Alimentação e Nutrição do Projeto.**

Nome: Larissa Sanches Fernandes  
CPF: 395.560.048-31  
CRN: 38871  
Telefone: (16) 3952-3938



MARIA GIANNI DE ANDRADE

## INSTITUIÇÃO MARIA GIANNI DE ANDRADE

Fundada em 14 de Novembro de 2.000

Av. Nelson Marcelino da Silva, nº 895 – Jardim São Gabriel

Pitangueiras – SP – C.E.P: 14750-000

CNPJ: 04.165.305/0001-04 Inscrição Estadual: 543.070.307.116

Lei de Utilidade Pública Municipal nº 2.064 de 06/12/2000

Fone: (16) 3952 – 3938

### Sumário

1.1 - Da Instituição.....	1
1.2 - Da representante Legal.....	1
1.3 - Da Coordenação .....	1
1.4 - Da Assistente Social .....	1
1.5 - Da Nutricionista da Unidade de Alimentação e Nutrição do Projeto.....	1
2.0 - Objetivos gerais .....	3
3.0 - Área de atuação/período de funcionamento .....	3
4.0 - Abrangência territorial.....	3
5.0- Capacidade de atendimento .....	3
6.0 - Descrição do Plano de Trabalho da Nutrição .....	3
6.1 - Objetivo Específico .....	3
6.2 - Elaboração do Cardápio Mensal.....	4
6.2.1 - Café da Manhã e Lanche da Tarde: .....	4
6.2.2 - Almoço: São ofertados: .....	4
6.3 - Compra dos Itens do Cardápio: .....	5
6.4 - Recebimento de Mercadorias: .....	5
6.5 - Controle de Estoque:.....	5
6.6 - Controle Higiênico Sanitário:.....	5
6.7 - Controle de Resto Ingesta:.....	5
7.0 - Descrição de Metas:.....	5
8.0 - Informações Complementares - ANEXOS: .....	7



MARIA GIANNI DE ANDRADE

## INSTITUIÇÃO MARIA GIANNI DE ANDRADE

Fundada em 14 de Novembro de 2.000

Av. Nelson Marcelino da Silva, nº 895 – Jardim São Gabriel

Pitangueiras – SP – C.E.P: 14750-000

CNPJ: 04.165.305/0001-04 Inscrição Estadual: 543.070.307.116

Lei de Utilidade Pública Municipal nº 2.064 de 06/12/2000

Fone: (16) 3952 – 3938

### **2.0 - Objetivos gerais**

Tem como objetivo orientar os agentes municipais dos procedimentos necessários para obtenção dos recursos através da parceria vinculada com a Instituição Maria Gianni de Andrade, uma organização da sociedade civil, que está inserida no campo da proteção social básica, ofertando o serviço de convivência e fortalecimento de vínculos no município e tem como objetivo principal a orientação do jovem para a escolha profissional, atividades visando o desenvolvimento integral do jovem e de habilidades gerais, a orientação social, cultural e esportiva e a proteção às atividades dos seus assistidos.

### **3.0 - Área de atuação/período de funcionamento**

Serão atendidos até 165 adolescentes na faixa etária de 12 a 18 anos de idade, de ambos os sexos, no período adverso ao escolar, de segunda à sexta-feira. O horário de atendimento aos adolescentes é entre 08h00 e 17h00.

### **4.0 - Abrangência territorial**

Os adolescentes atendidos são alunos da rede regular pública de ensino, escolas estaduais e municipais de Pitangueiras-SP.

A população atendida reside predominantemente em bairros afastados e carentes de equipamentos sociais voltados para o atendimento de adolescentes. São adolescentes pertencentes predominantemente a famílias em situação de vulnerabilidade social.

### **5.0- Capacidade de atendimento**

O potencial de atendimento é de 165 adolescentes, sendo 75 vagas disponibilizadas no período da manhã e até 90 vagas no período da tarde.

### **6.0 - Descrição do Plano de Trabalho da Nutrição**

#### **6.1 – Objetivo Específico**

O objetivo é fornecer uma alimentação equilibrada que contenha os nutrientes necessários para o crescimento e aprendizagem do jovem que aqui está sendo assistido. O acesso à alimentação é um direito universal, a alimentação constitui-se no próprio direito à vida, por tanto a preocupação do projeto em oferecer alimentos que atendam as demandas utilizadas para aprendizagem, já que o ato de se alimentar embora parece comum, há uma multiplicidade de processos que o envolvem.

A construção da base do plano alimentar é preencher todos os grupos alimentares e garantir a fornecimento de energia, para que não haja risco de desnutrição, é uma patologia causada por uma alimentação inadequada ou insuficiente, que é um fator preocupante, pois a assimilação dos conteúdos aprendidos, uma vez que a cada nova interação cognitiva é feita através da aprendizagem são mobilizadas inúmeras funções fisiológicas que precisam ser alimentadas com nutrientes.

A Organização Mundial da Saúde (1997) incentiva que a alimentação em ambiente sócio educativo é o melhor espaço para promover estilos de vida saudáveis, os adolescentes que atendidos ficam aqui por 05 (cinco) horas em período contra turno ao da escola, por tanto

Mk 3  
LRF



MARIA GIANNI DE ANDRADE

## INSTITUIÇÃO MARIA GIANNI DE ANDRADE

Fundada em 14 de Novembro de 2.000

Av. Nelson Marcelino da Silva, nº 895 – Jardim São Gabriel

Pitangueiras – SP – C.E.P: 14750-000

CNPJ: 04.165.305/0001-04 Inscrição Estadual: 543.070.307.116

Lei de Utilidade Pública Municipal nº 2.064 de 06/12/2000

Fone: (16) 3952 – 3938

convivem, aprendem, a preocupação com o crescimento adequado e a promoção da saúde, a refeição ofertada é colorida para enriquecer e aumentar a aceitação dos alimentos, afim de garantir os ganhos de massa muscular e óssea adequados, uma vez que nessa fase da vida, aumenta a demanda energética, para cumprir as novas funções de adaptação do corpo de criança para adulto principalmente no ambiente educacional.

Os adolescentes buscam o paladar e adequar a percepção dos alimentos saudáveis para aumentar a gama de alimentos consumidos, nessa fase onde eles se negam ter hábitos saudáveis já que estão sempre insatisfeitos com sua imagem corporal.

Uma alimentação saudável garante o ensinamento de hábitos mais adequados que poderão ser levados ao longo da vida adulta, assim os alunos que consomem mais frutas, legumes e verduras tem menores chances de desenvolver patologias e mais chances de modificar os hábitos da sua casa, a palavra-chave é diversidade e ofertar preparações com os mesmos alimentos de formas diferentes para atrair mais adeptos.

Com a introdução de uma alimentação equilibrada rica em frutas, legumes e verduras durante a semana (segunda à sexta) diminuem o risco de obesidade, que uma doença causada pelo consumo excessivo de calorias que superam o gasto energético, causando o acúmulo de gordura no corpo.

O controle da alimentação é diário e as orientações são coletivas quando se fizer necessário. Alguns atendimentos e orientações se estendem para as famílias, caso haja algum aluno que por alguma patologia não pode consumir determinado alimento, nesse caso será elaborado um cardápio paralelo ao tradicional afim de integrar e cuidar do mesmo.

### **6.2 – Elaboração do Cardápio Mensal**

São elaborados 12 cardápios durante o ano, no qual possui uma estrutura pré-montada: são ofertados todos os dias Café da Manhã, Almoço (período da manhã); Almoço e Lanche da Tarde (período da tarde);

#### **6.2.1 – Café da Manhã e Lanche da Tarde:**

O café da manhã é uma refeição essencial para manutenção do sistema nervoso central já que estar em jejum prejudica a nutrição do cérebro, por isso a importância de uma boa refeição antes do início das atividades, o lanche da tarde também é uma solução para evitar o jejum por longas horas até a outra principal refeição que seria o jantar.

#### **6.2.2 – Almoço: São ofertados:**

Prato fixo: arroz e feijão (todos os dias); tanto o arroz como o feijão são ricos em aminoácidos, e juntos possuem todos os aminoácidos essenciais uma vez que o arroz é rico em metionina e cisteína, já o feijão é rico em lisina, assim um completa o outro para melhorar o aporte de nutrientes ao corpo humano.

Prato Principal: proteína de alto valor biológico (carnes, peixe, frango, porco e ovos), a qual é fornecedora de aminoácidos essenciais, o qual possui melhor absorção pelo organismo, para construção e manutenção de tecidos do corpo humano, que garante menor taxa de alunos desnutridos.

Guarnições: acompanhamentos para combinar com o prato fixo e o prato principal, a guarnição pode ser de carboidrato ou fonte de fibras, tais como: macarrão, farofa, purê, polenta ou legumes cozidos, salada de vegetais, entre outros.





MARIA GIANNI DE ANDRADE

## INSTITUIÇÃO MARIA GIANNI DE ANDRADE

Fundada em 14 de Novembro de 2.000

Av. Nelson Marcelino da Silva, nº 895 – Jardim São Gabriel

Pitangueiras – SP – C.E.P: 14750-000

CNPJ: 04.165.305/0001-04 Inscrição Estadual: 543.070.307.116

Lei de Utilidade Pública Municipal nº 2.064 de 06/12/2000

Fone: (16) 3952 – 3938

Fibras: fibras são importante para o organismo porque ajuda na saúde do intestino, são ofertados todos os dias salada de folhas.

Sobremesas: normalmente fornecedora de carboidrato simples ou complexo, para ajudar a atingir as necessidades diárias.

### 6.3 – Compra dos Itens do Cardápio:

Os itens dos cardápios são selecionados através de reuniões entre cozinheiras e nutricionista para a decisão de quais alimentos serão necessários para compra, a fim de atender os alunos. São realizados 03 (três) ou mais cotações a fim de garantir a pesquisa de preços.

### 6.4 – Recebimento de Mercadorias:

Toda sexta-feira chega as mercadorias compradas através da lista de cotação, as mercadorias, há uma listagem com os produtos e os nomes dos fornecedores, quem as recebe são as funcionárias da cozinha, conferem, pesam e assinam as notas fiscais, lembrando que só é permitido a entrega acompanhada de nota fiscal eletrônica.

### 6.5 - Controle de Estoque:

Toda quinta-feira as funcionárias da cozinha fazem uma triagem dos alimentos que estão “sobrando” para que no cardápio da semana seguinte consiga ser usado.

### 6.6 - Controle Higiênico Sanitário:

Os funcionários da cozinha recebem capacitação anual sobre o controle higiênico sanitário, possuem um manual de boas práticas de manipulação dos alimentos, além de procedimentos operacionais padronizados.

### 6.7 - Controle de Resto Ingesta:

O controle é realizado pela cozinha, porém através de programas anteriores, foi visto que é pequeno o desperdício de alimentos

### 7.0 - Descrição de Metas:

Aplicação dos recursos exclusivamente na aquisição de gêneros alimentícios;

Prestação de Contas a Subvenção Municipal todo mês; como órgão deliberativo e fiscalizador;

Anexo com cardápio, custo e relatório do convênio municipal em parceria com a prefeitura de Pitangueiras no cumprimento das normas estabelecidas pela Portaria CVS 5, de 09 de abril de 2013; Resolução RDC 216, de setembro de 2004.

### Tabela 1 - Materiais necessários para o Plano de Trabalho:

O valor para 2018 corresponde à tabela apresentada abaixo:

Utilização:	Convênio com o Município de Pitangueiras	Convênio de parcelas	Valor Anual para 2018
Alimentação para os alunos do projeto.	Sim	11 vezes de R\$: 8.339,40	R\$: 91.733,51

5  
Hely CF



MARIA GIANNI DE ANDRADE

## INSTITUIÇÃO MARIA GIANNI DE ANDRADE

Fundada em 14 de Novembro de 2.000

Av. Nelson Marcelino da Silva, nº 895 – Jardim São Gabriel

Pitangueiras – SP – C.E.P: 14750-000

CNPJ: 04.165.305/0001-04 Inscrição Estadual: 543.070.307.116

Lei de Utilidade Pública Municipal nº 2.064 de 06/12/2000

Fone: (16) 3952 – 3938

### Tabela 2 - Cronograma para 2018 – Nutrição:

São a descrição anual do plano de ação de nutrição para o projeto no ano de 2018.

Ano de 2018	Cardápio	Projeto Nutricional
Janeiro	Recesso/planejamento sócio educacional	
Fevereiro	Retorno das atividades na segunda quinzena do mês Cardápio saudável	- Cardápio de recepção dos alunos; - Bolo de aniversário de janeiro e fevereiro;
Março	Cardápio saudável.	- Bolo de aniversário de março;
Abril	Cardápio saudável.	- Páscoa imagia; - Bolo de aniversário de abril;
Maiο	Cardápio saudável.	- Bolo aniversário de maio;
Junho	Cardápio saudável.	- Refeições juninas; - Bolo de aniversário de junho;
Julho	Cardápio de férias.	- Cardápio de férias escolares e imagia; Bolo de aniversário de julho;
Agosto	Cardápio saudável	- Cardápio de recepção dos alunos para o segundo semestre; - Bolo de aniversário de agosto;
Setembro	Cardápio saudável.	- Bolo de aniversário de setembro
Outubro	Cardápio saudável	- Bolo de aniversário de outubro - Dia das crianças;
Novembro	Cardápio saudável	- Lanches diferenciados para ensaios; - Bolo de aniversário de novembro e dezembro;
Dezembro	Cardápio da Gincana Imagia	- Cardápio diferenciado que atende aos desejos dos alunos.

*Handwritten signatures and initials in blue ink.*



MARIA GIANNI DE ANDRADE

INSTITUIÇÃO MARIA GIANNI DE ANDRADE  
Fundada em 14 de Novembro de 2.000  
Av. Nelson Marcelino da Silva, nº 895 – Jardim São Gabriel  
Pitangueiras – SP – C.E.P: 14750-000  
CNPJ: 04.165.305/0001-04 Inscrição Estadual: 543.070.307.116  
Lei de Utilidade Pública Municipal nº 2.064 de 06/12/2000  
Fone: (16) 3952 – 3938

### 8.0 - Informações Complementares - ANEXOS:

- Anexo 1 – Demonstração do processo de cotação e compra dos produtos (sistema).
- Anexo 2 - Cardápio Oferecido aos adolescentes no período
- Anexo 3 - Tabela de Custo da Alimentação
- Anexo 4 - Relação de Adolescentes Atendidos no Período
- Anexo 5 – Prestação de Contas do Período

Sandra Carolina Romero de Andrade  
Presidente

Thais Helena Favareto Caldeira  
Coordenadora do Projeto

Mônica Matos de Amorim Santos  
Assistente Social

Larissa Sanches Fernandes  
Nutricionista  
CRN. 38871

Obs.: Assinatura das técnicas posteriormente, na apresentação dos documentos completos.

Pitangueiras, 30 abril de 2018.





MARIA GIANNI DE ANDRADE

## INSTITUIÇÃO MARIA GIANNI DE ANDRADE

Fundada em 14 de Novembro de 2.000

Av. Nelson Marcelino da Silva, nº 895 – Jardim São Gabriel

Pitangueiras – SP – C.E.P: 14750-000

CNPJ: 04.165.305/0001-04 Inscrição Estadual: 543.070.307.116

Lei de Utilidade Pública Municipal nº 2.064 de 06/12/2000

Fone: (16) 3952 – 3938

### Anexo 01 – Demonstração do processo de cotação até compra dos produtos (sistema)

#### LISTA DE PRODUTOS PARA COTAÇÃO

Entrega no dia: **XXXXXXXXXX** (horário: até as 15:00)

Fornecedor:

CNPJ:

Telefone:

PRODUTOS	PREÇO
Abobrinha - kg	
Acém moído – kg	
Achocolatado - kg	
Alho triturado – kg	
Amido de milho – 500 g	
Apresuntado - kg	
Arroz – pacote 5 kg	
Banana – kg	
Batata – kg	
Biscoito de polvilho – pct 100 g	
Cabotia - kg	
Café utam – 500 g	
Canjica – 500 g	
Cebola – kg	
Cenoura – kg	
Chuchu – kg	
Coxa e sobrecoxa – kg	
Coxão mole - kg	
Creme de leite – und 200 g	
Ervilha – lata 2 kg	
Farinha de trigo – kg	
Farofa pronta – 500 g	
Fubá – kg	
Laranja - kg	
Leite integral – 1 litro	
Linguiça suína na brasa - kg	

*[Handwritten signatures]*  
8  
*[Handwritten initials]*



MARIA GIANNI DE ANDRADE

INSTITUIÇÃO MARIA GIANNI DE ANDRADE  
Fundada em 14 de Novembro de 2.000  
Av. Nelson Marcelino da Silva, nº 895 – Jardim São Gabriel  
Pitangueiras – SP – C.E.P: 14750-000  
CNPJ: 04.165.305/0001-04 Inscrição Estadual: 543.070.307.116  
Lei de Utilidade Pública Municipal nº 2.064 de 06/12/2000  
Fone: (16) 3952 – 3938

## Programa CHB; CHB WEB;

Programa CHB.

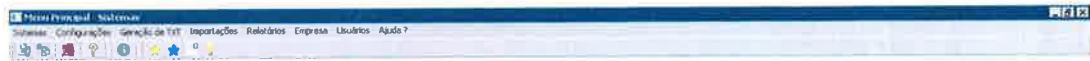

Acesso com o usuário e senha.

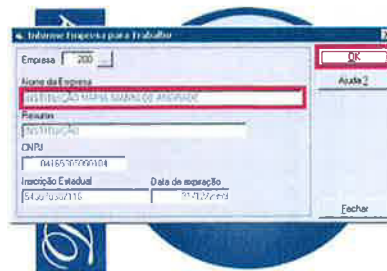

Até 9  
LRF



MARIA GIANNI DE ANDRADE

## INSTITUIÇÃO MARIA GIANNI DE ANDRADE

Fundada em 14 de Novembro de 2.000

Av. Nelson Marcelino da Silva, nº 895 – Jardim São Gabriel  
Pitangueiras – SP – C.E.P: 14750-000

CNPJ: 04.165.305/0001-04 Inscrição Estadual: 543.070.307.116

Lei de Utilidade Pública Municipal nº 2.064 de 06/12/2000

Fone: (16) 3952 – 3938

### Solicitação de Produtos e Liberação:

Solicitação dos itens que serão comprados.

The screenshot shows the CHBWeb application interface. On the left, there is a sidebar with a menu titled 'LANÇAMENTOS' and 'SOLICITAÇÕES'. Under 'SOLICITAÇÕES', the 'Liberação' option is highlighted with a red box. The main content area shows a list of requests with columns for 'Código de Solicitação', 'Status', 'Emissão Solicitante', 'Inclusão pelo usuário', 'Data de Emissão', 'Items Emissão', and 'Aprovação'. A 'Novo' button is also visible in the top left of the main area.

Gerar Solicitação e os itens dos alimentos.

The screenshot shows a detailed view of a request in the CHBWeb system. The 'Código de Solicitação' is 477. A red message at the top states: 'LISTA DOS ALIMENTOS SOLICITADOS PARA COMPRA. ESTA RELACIONADO COM O CARDÁPIO ELABORADO PARA SEMANA. TODAS AS COMPRAS SÃO FEITAS LUNA A CADA SEMANA.' Below this, there is a table of food items with columns for 'Item', 'Código', 'Descrição do Produto', 'Descrição', 'Descrição Completa 1', 'Descrição Complementar 2', and 'Quant'. The 'Novo' button is highlighted with a red box.

Item	Código	Descrição do Produto	Descrição	Descrição Completa 1	Descrição Complementar 2	Quant
1	18183	ARARATE KG	ARARATE KG			
2	11307	ACHICOLATADO 400 G	ACHICOLATADO 400 G			
3	17401	APRESUNTADO FATIADO KG	APRESUNTADO FATIADO KG			
4	26518	ARROZ FINEZ 1KG 5KG	ARROZ FINEZ 1KG 5KG			
5	12164	ARROZ	ARROZ			
6	30776	BANANA NANICA KG	BANANA NANICA KG			
7	12205	BAFATA KG	BAFATA KG			
8	22808	BISCOITO AGUA E SAL 400 GR	BISCOITO AGUA E SAL 400 GR			
9	14629	BISCOITO DE MADEIRA	BISCOITO DE MADEIRA			

10  
LRF



MARIA GIANNI DE ANDRADE

## INSTITUIÇÃO MARIA GIANNI DE ANDRADE

Fundada em 14 de Novembro de 2.000

Av. Nelson Marcelino da Silva, nº 895 – Jardim São Gabriel

Pitangueiras – SP – C.E.P: 14750-000

CNPJ: 04.165.305/0001-04 Inscrição Estadual: 543.070.307.116

Lei de Utilidade Pública Municipal nº 2.064 de 06/12/2000

Fone: (16) 3952 – 3938

### Geração Automática

Autoriza a compra dos alimentos.

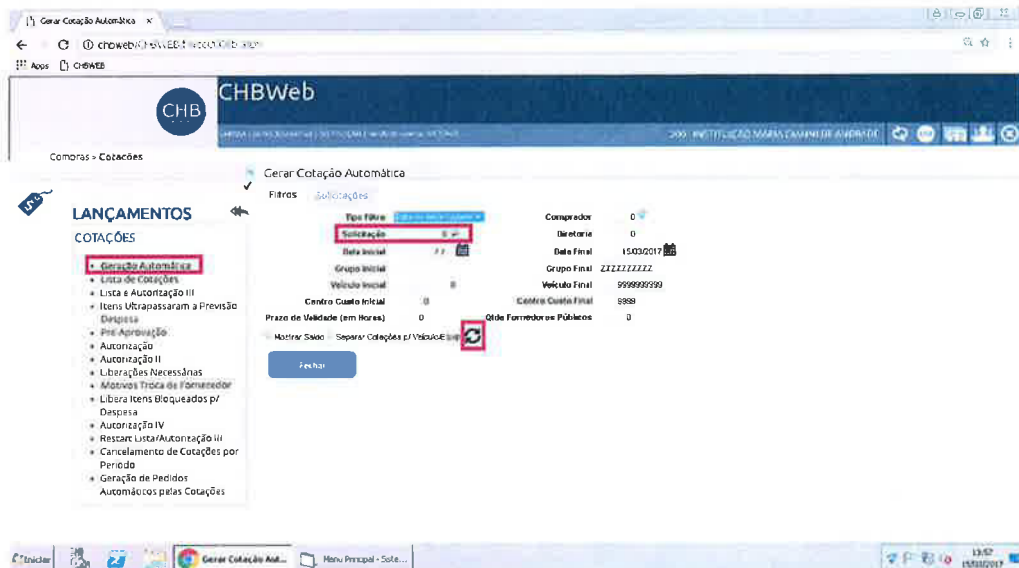

### Lista de Cotações

Faz a conferencia e a classificação do menor preço dos fornecedores.

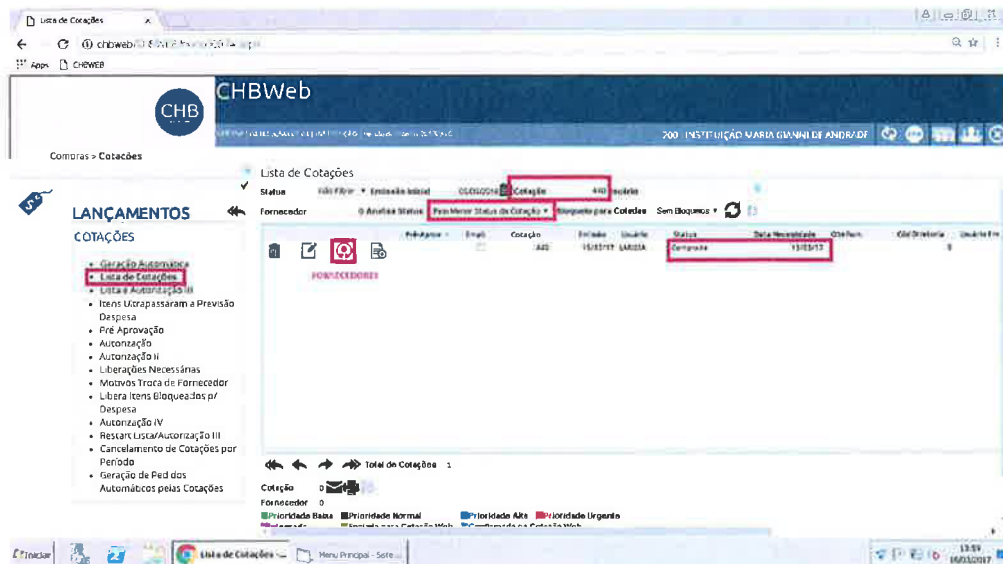

11  
29/11





MARIA GIANNI DE ANDRADE

INSTITUIÇÃO MARIA GIANNI DE ANDRADE  
Fundada em 14 de Novembro de 2.000  
Av. Nelson Marcelino da Silva, nº 895 – Jardim São Gabriel  
Pitangueiras – SP – C.E.P: 14750-000  
-CNPJ: 04.165.305/0001-04 Inscrição Estadual: 543.070.307.116  
Lei de Utilidade Pública Municipal nº 2.064 de 06/12/2000  
Fone: (16) 3952 – 3938

## Cardápio da Semana

	SEGUNDA 09 Abril	TERÇA 10 Abril	QUARTA 11 Abril	QUINTA 12 Abril	SEXTA 13 Abril
CAFÉ DA MANHÃ 07:50	Pão de forma com frios Suco	Pão de queijo Leite com café	Bolo de Fubá cremoso Leite com achocolatado	Bolacha Recheada Leite com quick	Pão caseiro com mortadela Suco
ALMOÇO (manhã: 11:20) (tarde: 12:30)	Galinhada Feijão Salada de repolho Salada de Beterraba Doce	Arroz Feijão Frango empanado Creme de milho Salada de Frutas	Arroz Feijão Polenta com queijo Carne moída em molho Suco	Arroz Feijão Caldo de mandioca Linguixa toscana Salada de tomate Canjica	Arroz Feijão Coxa e sobrecoxa Salada de chuchu com cenoura Suco
CAFÉ DA TARDE 14:40	Pão Francês com requeijão Vitamina de Banana	Pão caseiro com mortadela Suco	Pão de leite condensado com margarina Leite com achocolatado	Torta de Frango Suco	Bolacha Recheada Leite com Quick

Larissa Sanches Fernandes – Nutricionista

CRN 3: 38871





MARIA GIANNI DE ANDRADE

INSTITUIÇÃO MARIA GIANNI DE ANDRADE  
Fundada em 14 de Novembro de 2.000  
Av. Nelson Marcelino da Silva, nº 895 – Jardim São Gabriel  
Pitangueiras – SP – C.E.P: 14750-000  
CNPJ: 04.165.305/0001-04 Inscrição Estadual: 543.070.307.116  
Lei de Utilidade Pública Municipal nº 2.064 de 06/12/2000  
Fone: (16) 3952 – 3938

### Anexo 2 – Cardápio Servido em abril 2018.

## Cardápio da Semana

	SEGUNDA 02 Abril	TERÇA 03 Abril	QUARTA 04 Abril	QUINTA 05 Abril	SEXTA 06 Abril
<b>CAFÉ DA MANHÃ</b> 07:50	Pão francês com requeijão Vitamina de banana	Pão caseiro com margarina Leite com quick	Pão de queijo Leite com achocolatado	Bolacha Nikito Leite com achocolatado	Bolo branco com coco Cha Mate
<b>ALMOÇO</b> (manhã: 11:20) (tarde: 12:30)	Arroz Feijão Salsicha em Molho Macarrão com molho Salada de Folhas Abacaxi	Arroz Feijão Linguixa Calabresa Maconese de Legumes Salada de Folhas Suco	Arroz Feijão Filé de Frango Grelhado Salada de Chucho com ovo Salada de Folhas Melancia	Arroz Feijão Pernil acebolado Cabotia refogado Salada de Folhas Suco	Arroz Feijão Coxa e Sobrecoxa assado Creme de Milho Salada de Folhas Doce
<b>CAFÉ DA TARDE</b> 14:40	Pão Francês com frango desfiado Suco	Cachorro quente Suco	Pão Francês com carne moída	Torta de frios Suco	Pão Caseiro com mortadela Leite

Larissa Sanches Fernandes – Nutricionista  
CRN 3: 38871



MARIA GIANNI DE ANDRADE

INSTITUIÇÃO MARIA GIANNI DE ANDRADE  
Fundada em 14 de Novembro de 2.000  
Av. Nelson Marcelino da Silva, nº 895 – Jardim São Gabriel  
Pitangueiras – SP – C.E.P: 14750-000  
CNPJ: 04.165.305/0001-04 Inscricao Estadual: 543.070.307.116  
Lei de Utilidade Pública Municipal nº 2.064 de 06/12/2000  
Fone: (16) 3952 – 3938

## Cardápio da Semana

	SEGUNDA 16 Abril	TERÇA 17 Abril	QUARTA 18 Abril	QUINTA 19 Abril	SEXTA 20 Abril
<b>CAFÉ DA MANHÃ</b> 07:50	Pão Francês com requeijão Vitamina de Banana + maçã	Pão Caseiro com frios Suco	Bolacha wafer Leite com quick	Pão de batata com margarina Leite com achocolatado	Bolo de Chocolate (Calda de açúcar) Chá Mate
<b>ALMOÇO</b> (manhã: 11:20) (tarde: 12:30)	Arroz com cenoura Feijão Salsicha em Molho Salpicão de Frango Tangerina	Arroz Feijão Pernil Suino Pepino Salada de Pepino Abacaxi	Arroz Feijão Linguica Calabresa Maionese de legumes Suco	Arroz Feijão Stroganoff de frango Batata Palha Danete	Arroz Feijão Rocambole de Carne Moida Salada de Repolho com tomate Suco
<b>CAFÉ DA TARDE</b> 14:40	Pão Francês com Patê de frango Suco	Bolacha Wafer Vitamina de frutas	Pão de Queijo Leite com Quick	Pão Caseiro com carne moida Suco	Bolacha Recheada Leite com achocolatado

Larissa Sanches Fernandes – Nutricionista

CRN 3: 38871



MARIA GIANNI DE ANDRADE

INSTITUIÇÃO MARIA GIANNI DE ANDRADE  
Fundada em 14 de Novembro de 2.000  
Av. Nelson Marcelino da Silva, nº 895 – Jardim São Gabriel  
Piangueiras – SP – C.E.P: 14750-000  
CNPJ: 04.165.305/0001-04 Inscrição Estadual: 543.070.307.116  
Lei de Utilidade Pública Municipal nº 2.064 de 06/12/2000  
Fone: (16) 3952 – 3938

## Cardápio da Semana

	SEGUNDA 16 Abril	TERÇA 17 Abril	QUARTA 18 Abril	QUINTA 19 Abril	SEXTA 20 Abril
<b>CAFÉ DA MANHÃ</b> 07:50	Pão de queijo Leite com achocolatado	Pão Caseiro com frios Suco	Bolacha Waffer morango Leite com achocolatado	Pão Caseiro com Mortadela Suco	Bolo de Cenoura Chá Matte
<b>ALMOÇO</b> (manhã: 11:20) (tarde: 12:30)	Arroz Feijão Batata Frita Musculo de panela Salada de Folhas Abacaxi	Arroz Feijão Preto Bolinho de arroz Carne assada ao molho madeira Salada de Folhas Suco	Arroz Feijão Frango empanado Creme de Milho Salada de Folhas Melancia	Arroz Feijão Rocambole de carne moída Beterraba Salada de Folhas Doce	Arroz Feijão Frango Cremoso Salada de legumes Salada de Folhas Suco
<b>CAFÉ DA TARDE</b> 14:40	Pão Francês com mortadela Suco	Passa Tempo Leite com quick	Salgadinho Sprite	Pão Francês com hambúrguer e queijo Suco	Torta de Frango Suco

Larissa Sanches Fernandes – Nutricionista  
CRN 3: 38871



MARIA GIANNI DE ANDRADE

INSTITUIÇÃO MARIA GIANNI DE ANDRADE  
Fundada em 14 de Novembro de 2.000  
Av. Nelson Marcelino da Silva, nº 895 – Jardim São Gabriel  
Pitangueiras – SP – C.E.P.: 14750-000  
CNPJ: 04.165.305/0001-04 Inscrição Estadual: 543.070.307.116  
Lei de Utilidade Pública Municipal nº 2.064 de 06/12/2000  
Fone: (16) 3952 – 3938

## Cardápio da Semana

	SEGUNDA 23 Abril	TERÇA 24 Abril	QUARTA 25 Abril	QUINTA 26 Abril	SEXTA 27 Abril
<b>CAFÉ DA MANHÃ</b> 07:50	Pão Francês com margarina Leite com café	Pão de Batata com fios Suco	Pão de leite condensado com margarina Leite com quick	Torta de fios Suco	Pão Caseiro com mortadela Suco
<b>ALMOÇO</b> (manhã: 11:20) (tarde: 12:30)	Arroz Feijão Gordo Farofa Colorida Salada de Repolho Salada de Folhas Suco	Arroz Feijão Costelinha Suína Batata Dourada Salada de Pepino Suco	Arroz Feijão Creme de Milho Carne Assada Salada de Folhas Doce	Arroz Feijão Lasanha de Carne Maroneze de Legumes Salada de Folhas Suco	HOT DOG Refrigerante Bolo de Aniversário
<b>CAFÉ DA TARDE</b> 14:40	Pão de queijo Leite com achocolatado	Bolo de Laranja Chá Mate	Pão de Batata com fios Suco	Rosca Hungara Leite com achocolatado	Bolo de Aniversário Refrigerante

30/04 – Reunião Socioeducativa – sem alunos.

  
Larissa Sanches Fernandes – Nutricionista  
CRN 3: 38871



### Anexo 3 – Custo da refeição em abril 2018.

NOTAS FICAIS	CUSTO DE ABRIL DE 2018						CUSTO DE ABRIL DE 2018						
	04 E 06 DE ABRIL		11 E 13 DE ABRIL		18, 20 E 23 DE ABRIL		25, 27 E 30 DE ABRIL						
Produto	QTD	R\$ UNT	R\$: TOTAL	QTD	R\$ UNT	R\$: TOTAL	QTD	R\$ UNT	R\$: TOTAL	QTD	R\$ UNT	R\$: TOTAL	R\$: TOTAL
Abacate - kg	12	R\$ 2,98	R\$ 35,76	7,685	R\$ 1,99	R\$ 15,29			R\$ -			R\$ -	R\$ -
Abacaxi - kg				12	R\$ 3,99	R\$ 47,88			R\$ -			R\$ -	R\$ -
Abóbora Cabotiá - kg									R\$ -			R\$ -	R\$ -
Acém moído - kg	22	R\$ 11,98	R\$ 263,56				32	R\$ 11,98	R\$ 383,36			R\$ -	R\$ -
Achocolatado - 400 gramas	12	R\$ 3,48	R\$ 41,76						R\$ -			R\$ -	R\$ -
Achocolatado (morango) - 400 gr	12	R\$ 3,48	R\$ 41,76						R\$ -			R\$ -	R\$ -
Alho triturado - 1 kg	1	R\$ 12,00	R\$ 12,00	2	R\$ 15,80	R\$ 31,60	1	R\$ 12,50	R\$ 12,50	1	R\$ 12,99	R\$ 12,99	R\$ 12,99
Apresentado (fatiado) - kg	9	R\$ 8,98	R\$ 80,82	6	R\$ 8,70	R\$ 52,20	6	R\$ 8,98	R\$ 53,88	4	R\$ 7,98	R\$ 31,92	R\$ 31,92
Arroz (tipo 1) - pacote com 5 kg	3	R\$ 15,50	R\$ 46,50	9	R\$ 8,49	R\$ 76,41	7	R\$ 8,45	R\$ 59,15	9	R\$ 8,45	R\$ 76,05	R\$ 76,05
Bacon - kg	12	R\$ 2,49	R\$ 29,88	3	R\$ 11,99	R\$ 35,97	4,88	R\$ 12,98	R\$ 63,34			R\$ -	R\$ -
Banana - kg	12	R\$ 1,99	R\$ 23,88	6	R\$ 1,99	R\$ 11,94	14	R\$ 1,99	R\$ 27,86	8	R\$ 1,79	R\$ 14,32	R\$ 14,32
Batata - kg	12	R\$ 1,99	R\$ 23,88	8	R\$ 1,59	R\$ 12,72	4	R\$ 6,99	R\$ 27,96	8	R\$ 1,49	R\$ 11,92	R\$ 11,92
Batata palha - 500 gramas	8	R\$ 1,99	R\$ 15,92	10	R\$ 6,99	R\$ 69,90			R\$ -			R\$ -	R\$ -
Beterraba - kg									R\$ -			R\$ -	R\$ -
Bisteca suíma - kg									R\$ -			R\$ -	R\$ -
Brócolis - peça	6	R\$ 2,99	R\$ 17,94	4	R\$ 2,99	R\$ 11,96			R\$ -	25	R\$ 7,25	R\$ 181,25	R\$ 181,25
Cebola - kg	4	R\$ 1,79	R\$ 7,16				4	R\$ 3,49	R\$ 13,96	6	R\$ 4,99	R\$ 29,94	R\$ 29,94
Cenoura - kg							14	R\$ 1,49	R\$ 20,86	3,894	R\$ 2,99	R\$ 11,64	R\$ 11,64
Chá Matte - 250 gramas									R\$ -	10	R\$ 1,99	R\$ 19,90	R\$ 19,90
Chantilly Amélia (fresco) - 1 litros	10	R\$ 3,49	R\$ 34,90				6	R\$ 8,99	R\$ 53,94			R\$ -	R\$ -
Cheiro verde - maço	8	R\$ 1,69	R\$ 13,52	10	R\$ 2,99	R\$ 29,90	10	R\$ 2,99	R\$ 29,90			R\$ -	R\$ -
Chuchu - kg	6	R\$ 2,19	R\$ 13,14						R\$ -			R\$ -	R\$ -
Colorau - 80 gramas									R\$ -			R\$ -	R\$ -
Costelinha suína (tiras) - kg							25	R\$ 11,98	R\$ 299,50			R\$ -	R\$ -
Couve-flor - peça	25	R\$ 3,98	R\$ 99,50						R\$ -	6	R\$ 4,99	R\$ 29,94	R\$ 29,94
Coxa e sobrecoxa - kg									R\$ -			R\$ -	R\$ -
Coxão Duro (peça) - kg	18	R\$ 6,98	R\$ 125,64	1	R\$ 8,99	R\$ 8,99	22	R\$ 14,99	R\$ 329,78	25	R\$ 3,55	R\$ 88,75	R\$ 88,75
Coxinha da asa - kg									R\$ -			R\$ -	R\$ -
Ervilha - lata 3 kg				1	R\$ 8,99	R\$ 8,99	2	R\$ 8,98	R\$ 17,96			R\$ -	R\$ -

*Handwritten signature and initials in blue ink.*





Handwritten initials and signature in blue ink at the top right of the page.

Pimenta Calabresa – pacote	6	R\$ 2,05	R\$ 12,30	R\$ -	R\$ -				R\$ -			R\$ -
Queijo mussarela (fatiado) – kg	4	R\$ 17,50	R\$ 70,00	R\$ 89,95					R\$ 179,90			R\$ -
Queijo ralado – 50 gramas	10	R\$ 2,95	R\$ 29,50	R\$ -					R\$ -			R\$ -
Repolho – kg	5,658	R\$ 1,29	R\$ 7,29	R\$ 5,16					R\$ 3,96			R\$ -
Sal refinado – kg				R\$ 4,95					R\$ -			R\$ -
Salsicha – kg				R\$ -					R\$ 55,77			R\$ -
Suco de morango – 25 gramas				R\$ -					R\$ 8,90			R\$ -
Suco diet – 8 gramas				R\$ 29,75					R\$ -			R\$ -
Tangerina – kg	22	R\$ 1,99	R\$ 43,78	R\$ 41,58					R\$ -			R\$ -
Tomate – kg	10	R\$ 2,99	R\$ 29,90	R\$ -					R\$ -			R\$ 14,95
Vinagre – 750 ml				R\$ 4,45					R\$ 4,45			R\$ 4,95
Pão Caseiro				R\$ -					R\$ -			R\$ 0,50
Pão de Batata				R\$ -					R\$ -			R\$ 0,50
Pão Hot Dog				R\$ -					R\$ -			R\$ 0,60
Pão de Leite Condensado				R\$ -					R\$ -			R\$ 0,80
Pão Francês				R\$ -					R\$ -			R\$ 0,45
Rosca Hungara				R\$ -					R\$ -			R\$ 1,40
Caldo de galinha				R\$ -					R\$ 8	R\$3,10		R\$ 207
Caldo de carne				R\$ -					R\$ 4	R\$3,10		R\$ 207
Creme de cebola				R\$ -					R\$ 8	R\$4,50		R\$ 187
Suco limão				R\$ -					R\$ 8	R\$5,25		R\$ 70
Suco pêssego				R\$ -					R\$ 8	R\$5,25		R\$ 277
Suco manga				R\$ -					R\$ 8	R\$5,25		R\$ 67
Suco maracujá				R\$ -					R\$ 8	R\$5,25		R\$ 207
Suco laranja				R\$ -					R\$ 8	R\$5,25		R\$ 207
Suco uva				R\$ -					R\$ 8	R\$5,25		R\$ 207
Suco abacaxi				R\$ -					R\$ 8	R\$5,25		R\$ 207
Suco tangerina				R\$ -					R\$ 8	R\$5,25		R\$ 207
Gelatina morango				R\$ -					R\$ 8	R\$7,60		R\$ 67
Gelatina cereja				R\$ -					R\$ 8	R\$7,60		R\$ 67
Gelatina limão				R\$ -					R\$ 8	R\$7,60		R\$ 67
Gelatina uva				R\$ -					R\$ 8	R\$7,60		R\$ 67
Gelatina abacaxi				R\$ -					R\$ 8	R\$7,60		R\$ 67

TOTAL	RS	2.272,74	1419,11026	RS	3.030,72	RS	1.853,24
		TOTAL DA REFEIÇÃO DE ABRIL					RS 8.565,81
		Alunos ativos					148
		Dias Úteis em Abril (que os alunos frequentaram a Instituição)					20
		Número total de refeições em Abril					2960
		<b>Custo Unitário de refeições</b>					<b>RS 2,89</b>

Rec.  
desf \$\$\$



MARIA GIANNI DE ANDRADE

## INSTITUIÇÃO MARIA GIANNI DE ANDRADE

Av. Nelson Marcelino da Silva, nº 895

CNPJ: 04.165.305/0001-04 - Fone/Fax (16) 3952-3938

Inscrição Estadual: 543.070.307.116

CEP: 14.750-000 - Pitangueiras - SP

### Comprovação Mensal de Despesas Entidade Social / Prefeitura Municipal

MÊS:	ABRIL 2018	
ÓRGÃO CONCESSOR: Prefeitura Municipal de Pitangueiras		
TERMO DE COLABORAÇÃO Nº 010/2018		
LEI AUTORIZADORA: Lei nº 3.418 de 27 de janeiro de 2017.		
VIGÊNCIA DO CONVÊNIO: 29/03/2018 A 31/12/2018		
DATA DE RECEBIMENTO DO RECURSO:	04/04/2018 e 10/04/2018	
SALDO DO MÊS ANTERIOR:	R\$	-
VALOR RECEBIDO NO MÊS:	R\$	18.346,70
RENDIMENTO APLICAÇÃO 04/2018	R\$	31,39
RECURSOS PRÓPRIOS	R\$	-
TOTAL DESPESAS PAGAS PELA VERBA	R\$	8.565,81
SALDO PRÓXIMO MÊS:	R\$	9.812,28

Os signatários na qualidade de representantes da entidade acima, vem indicar na forma abaixo detalhada a documentação comprobatória da aplicação dos recursos recebidos.

Data do Documento	Especificação do Documento	Natureza da Despesa	Fonte de Pagamento	Valor	Docto	Banco	Conta
04.04.2018	NF 144.860	Alimentação	Subvenção Municipal	R\$ 295,10	50401	Brasil	21.290-3
06.04.2018	NF 212	Alimentação	Subvenção Municipal	R\$ 668,44	50907	Brasil	21.290-3
06.04.2018	NF 1.341	Alimentação	Subvenção Municipal	R\$ 708,06	50908	Brasil	21.290-3
06.04.2018	NF 36.941	Alimentação	Subvenção Municipal	R\$ 601,14	50905	Brasil	21.290-3
11.04.2018	NF 145.119	Alimentação	Subvenção Municipal	R\$ 237,00	50904	Brasil	21.290-3
13.04.2018	NF 4.088	Alimentação	Subvenção Municipal	R\$ 885,96	51002	Brasil	21.290-3
13.04.2018	NF 218	Alimentação	Subvenção Municipal	R\$ 154,12	50907	Brasil	21.290-3
13.04.2018	NF 37.113	Alimentação	Subvenção Municipal	R\$ 142,03	50902	Brasil	21.290-3
16.04.2018	NF 1.793	Alimentação	Subvenção Municipal	R\$ 713,20	50903	Brasil	21.290-3
17.04.2018	NF 219	Alimentação	Subvenção Municipal	R\$ 263,56	50907	Brasil	21.290-3
18.04.2018	NF 145.379	Alimentação	Subvenção Municipal	R\$ 238,42	50901	Brasil	21.290-3
20.04.2018	NF 1.357	Alimentação	Subvenção Municipal	R\$ 716,62	50908	Brasil	21.290-3
20.04.2018	NF 4.116	Alimentação	Subvenção Municipal	R\$ 874,46	51002	Brasil	21.290-3
20.04.2018	NF 4.118	Alimentação	Subvenção Municipal	R\$ 71,76	51002	Brasil	21.290-3
23.04.2018	NF 4.120	Alimentação	Subvenção Municipal	R\$ 142,70	51002	Brasil	21.290-3
25.04.2018	NF 145.624	Alimentação	Subvenção Municipal	R\$ 214,90	50906	Brasil	21.290-3
27.04.2018	NF 1.372	Alimentação	Subvenção Municipal	R\$ 793,68	50908	Brasil	21.290-3
30.04.2018	NF 221	Alimentação	Subvenção Municipal	R\$ 251,01	50907	Brasil	21.290-3
30.04.2018	NF 469	Alimentação	Subvenção Municipal	R\$ 593,65	51001	Brasil	21.290-3
<b>TOTAL</b>				<b>R\$ 8.565,81</b>			
Número de Documentos Relacionados:				<b>19</b>			
Total das Despesas Comprovadas:				<b>R\$ 8.565,81</b>			
Total das Despesas Pagas pela Verba:				<b>R\$ 8.565,81</b>			

Justificamos na qualidade de responsáveis pela Instituição Maria Gianni de Andrade que a documentação acima relacionada comprova a exata aplicação dos recursos para os fins indicados.

Pitangueiras, 11 de maio de 2018

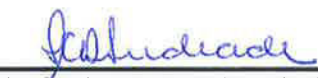
  
Sandra Carolina Romero de Andrade  
Presidente

  
Maria Ferrante  
Tesoureira

  
Thais Helena F. Caldeira  
Coord. Projeto

  
Claudio Cheli Lotufo  
Contador