



MARIA GIANNI DE ANDRADE

INSTITUIÇÃO MARIA GIANNI DE ANDRADE

Fundada em 14 de Novembro de 2.000
Av Nelson Marcelino da Silva, 895 – Jd São Gabriel-
Pitangueiras SP - CEP 14.750-000
CNPJ/MF. 04.165.305/0001-04 Insc. Est. 543.070.307-116
Lei de Utilidade Pública Municipal nº 2.064 de 06/12/2000
Tel/Fax : (16) 3952 3938
Site institucional: instituicaomga.com

RELATÓRIO DE EXECUÇÃO **PROJETO FMDCA 2018**

RECURSO – FUNDO MUNICIPAL DOS DIREITOS DA CRIANÇA E DO ADOLESCENTE. **Valor do repasse- R\$ 27.431,65**

-Materiais para a pintura completa (interna e externa) das salas, pátios, quadra de esporte, refeitório e fachada externa/- luzes LED e luminárias para salas de atividades, pátios comuns, recepção, refeitório e portão de entrada:

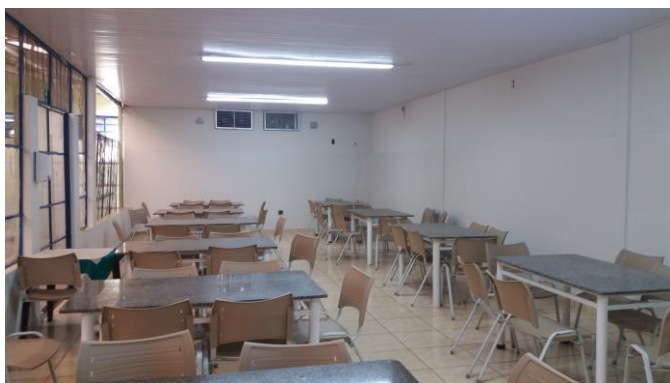

Pintura e iluminação - Refeitório



Pintura e iluminação- Sala de Robótica





MARIA GIANNI DE ANDRADE

INSTITUIÇÃO MARIA GIANNI DE ANDRADE

Fundada em 14 de Novembro de 2.000
Av Nelson Marcelino da Silva, 895 – Jd São Gabriel-
Pitangueiras SP - CEP 14.750-000
CNPJ/MF. 04.165.305/0001-04 Insc. Est. 543.070.307-116
Lei de Utilidade Pública Municipal nº 2.064 de 06/12/2000
Tel/Fax : (16) 3952 3938

Site institucional: instituicaomga.com



iluminação – Sala de cursos de qualificação profissional e oficinas de higiene pessoal e meio ambiente.

Pintura e



Pintura– corredor de acesso para o refeitório.
-Pintura dos banheiros e troca de lâmpadas.



MARIA GIANNI DE ANDRADE

INSTITUIÇÃO MARIA GIANNI DE ANDRADE

Fundada em 14 de Novembro de 2.000
Av Nelson Marcelino da Silva, 895 – Jd São Gabriel-
Pitangueiras SP - CEP 14.750-000
CNPJ/MF. 04.165.305/0001-04 Insc. Est. 543.070.307-116
Lei de Utilidade Pública Municipal nº 2.064 de 06/12/2000
Tel/Fax : (16) 3952 3938

Site institucional: instituicaomg.com



Pintura e iluminação – Sala de cursos de qualificação profissional (corte e costura)



Pintura e iluminação – Sala de karatê e Zumba/auditório para reuniões e palestras.



MARIA GIANNI DE ANDRADE

INSTITUIÇÃO MARIA GIANNI DE ANDRADE

Fundada em 14 de Novembro de 2.000

Av Nelson Marcelino da Silva, 895 – Jd São Gabriel-
Pitangueiras SP - CEP 14.750-000

CNPJ/MF. 04.165.305/0001-04

Insc. Est. 543.070.307-116

Lei de Utilidade Pública Municipal nº 2.064 de 06/12/2000

Tel/Fax : (16) 3952 3938

Site institucional: instituicaomga.com



Pintura e iluminação – Sala de orientação educacional.

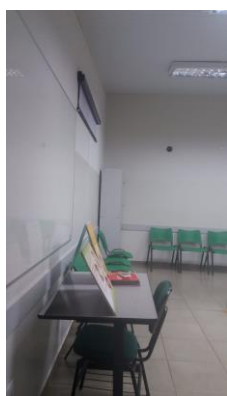

Pintura e iluminação – Sala de Psicologia.



MARIA GIANNI DE ANDRADE

INSTITUIÇÃO MARIA GIANNI DE ANDRADE

Fundada em 14 de Novembro de 2.000

Av Nelson Marcelino da Silva, 895 – Jd São Gabriel-
Pitangueiras SP - CEP 14.750-000

CNPJ/MF. 04.165.305/0001-04

Insc. Est. 543.070.307-116

Lei de Utilidade Pública Municipal nº 2.064 de 06/12/2000

Tel/Fax : (16) 3952 3938

Site institucional: instituicaomga.com



Pintura e iluminação – Sala de planejamento.
Pintura e iluminação – Sala do Serviço Social.

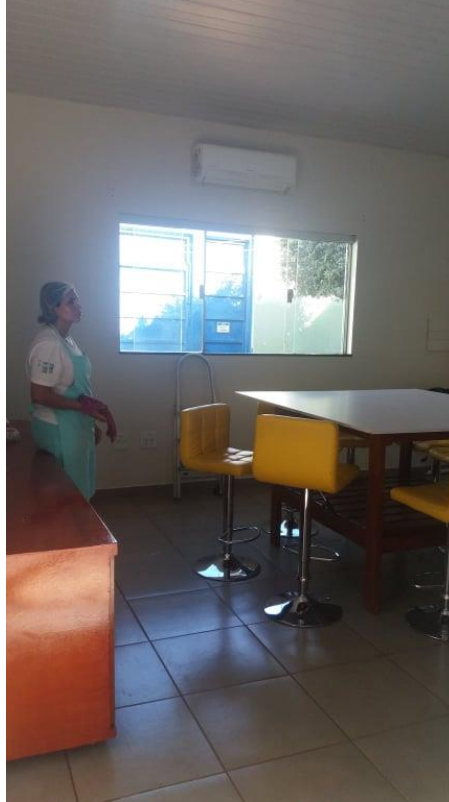

Pintura e iluminação – corredores de acesso quadra e salas de atividades.





MARIA GIANNI DE ANDRADE

INSTITUIÇÃO MARIA GIANNI DE ANDRADE

Fundada em 14 de Novembro de 2.000
Av Nelson Marcelino da Silva, 895 – Jd São Gabriel-
Pitangueiras SP - CEP 14.750-000
CNPJ/MF. 04.165.305/0001-04 Insc. Est. 543.070.307-116
Lei de Utilidade Pública Municipal nº 2.064 de 06/12/2000
Tel/Fax : (16) 3952 3938
Site institucional: instituicaomga.com



Pintura e iluminação – corredores de acesso as salas de atividades e estacionamento privativo.

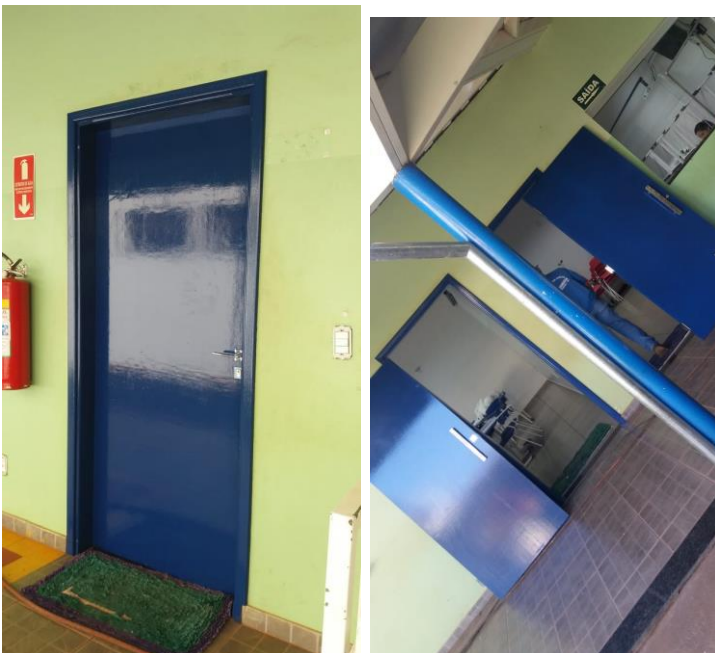

Pintura de todas as portas das salas de atividades, banheiros, planejamento e serviço social.



MARIA GIANNI DE ANDRADE

INSTITUIÇÃO MARIA GIANNI DE ANDRADE

Fundada em 14 de Novembro de 2.000
Av Nelson Marcelino da Silva, 895 – Jd São Gabriel-
Pitangueiras SP - CEP 14.750-000
CNPJ/MF. 04.165.305/0001-04 Insc. Est. 543.070.307-116
Lei de Utilidade Pública Municipal nº 2.064 de 06/12/2000
Tel/Fax : (16) 3952 3938
Site institucional: instituicaomga.com



Pintura corredores de acesso as salas de atividades e estacionamento privativo.





MARIA GIANNI DE ANDRADE

INSTITUIÇÃO MARIA GIANNI DE ANDRADE

Fundada em 14 de Novembro de 2.000

Av Nelson Marcelino da Silva, 895 – Jd São Gabriel-
Pitangueiras SP - CEP 14.750-000

CNPJ/MF. 04.165.305/0001-04

Insc. Est. 543.070.307-116

Lei de Utilidade Pública Municipal nº 2.064 de 06/12/2000

Tel/Fax : (16) 3952 3938

Site institucional: instituicaomg.com



Pintura e iluminação – quadra de esportes e corredor de acesso as salas das atividades e refeitório.



Pintura – corredor de acesso as salas de atividades e estacionamento interno (recebimento de mercadorias).



MARIA GIANNI DE ANDRADE

INSTITUIÇÃO MARIA GIANNI DE ANDRADE

Fundada em 14 de Novembro de 2.000
Av Nelson Marcelino da Silva, 895 – Jd São Gabriel-
Pitangueiras SP - CEP 14.750-000
CNPJ/MF. 04.165.305/0001-04 Insc. Est. 543.070.307-116
Lei de Utilidade Pública Municipal nº 2.064 de 06/12/2000
Tel/Fax : (16) 3952 3938
Site institucional: instituicaomga.com



Pintura – corredor de acesso as salas de atividades e estacionamento interno (recebimento de mercadorias).



Pintura – estacionamento interno (recebimento de mercadorias) e espaço externo (quadra de esportes).



MARIA GIANNI DE ANDRADE

INSTITUIÇÃO MARIA GIANNI DE ANDRADE

Fundada em 14 de Novembro de 2.000

Av Nelson Marcelino da Silva, 895 – Jd São Gabriel-
Pitangueiras SP - CEP 14.750-000

CNPJ/MF. 04.165.305/0001-04

Insc. Est. 543.070.307-116

Lei de Utilidade Pública Municipal nº 2.064 de 06/12/2000

Tel/Fax : (16) 3952 3938

Site institucional: instituicaomga.com



Pintura – estacionamento privativo.





MARIA GIANNI DE ANDRADE

INSTITUIÇÃO MARIA GIANNI DE ANDRADE

Fundada em 14 de Novembro de 2.000
Av Nelson Marcelino da Silva, 895 – Jd São Gabriel-
Pitangueiras SP - CEP 14.750-000
CNPJ/MF. 04.165.305/0001-04 Insc. Est. 543.070.307-116
Lei de Utilidade Pública Municipal nº 2.064 de 06/12/2000
Tel/Fax : (16) 3952 3938
Site institucional: instituicaomga.com



Pintura – estacionamento privativo.





MARIA GIANNI DE ANDRADE

INSTITUIÇÃO MARIA GIANNI DE ANDRADE

Fundada em 14 de Novembro de 2.000

Av Nelson Marcelino da Silva, 895 – Jd São Gabriel-
Pitangueiras SP - CEP 14.750-000

CNPJ/MF. 04.165.305/0001-04

Insc. Est. 543.070.307-116

Lei de Utilidade Pública Municipal nº 2.064 de 06/12/2000

Tel/Fax : (16) 3952 3938

Site institucional: instituicaomga.com



Pintura – corredores e pátios internos (acesso a salas de atividades)





MARIA GIANNI DE ANDRADE

INSTITUIÇÃO MARIA GIANNI DE ANDRADE

Fundada em 14 de Novembro de 2.000

Av Nelson Marcelino da Silva, 895 – Jd São Gabriel-
Pitangueiras SP - CEP 14.750-000

CNPJ/MF. 04.165.305/0001-04

Insc. Est. 543.070.307-116

Lei de Utilidade Pública Municipal nº 2.064 de 06/12/2000

Tel/Fax : (16) 3952 3938

Site institucional: instituicaomga.com



Pintura – corredores e pátios internos (acesso a salas de atividades)

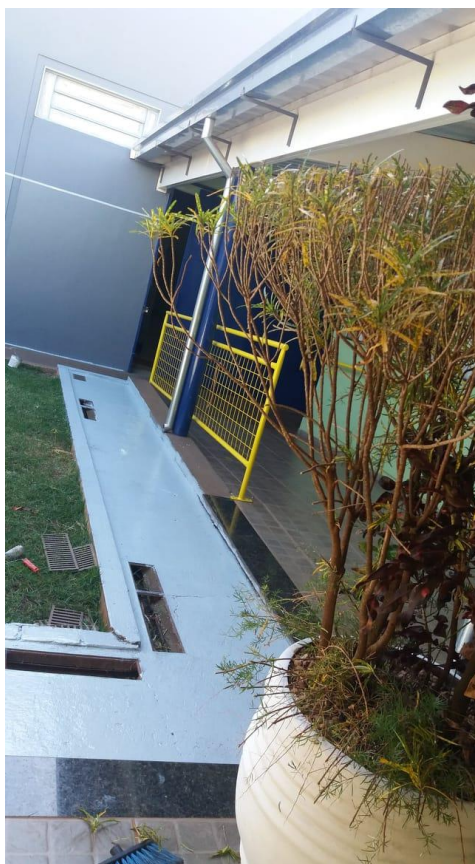

Pintura – corredores e pátios internos (acesso a salas de atividades)



MARIA GIANNI DE ANDRADE

INSTITUIÇÃO MARIA GIANNI DE ANDRADE

Fundada em 14 de Novembro de 2.000

Av Nelson Marcelino da Silva, 895 – Jd São Gabriel-
Pitangueiras SP - CEP 14.750-000

CNPJ/MF. 04.165.305/0001-04

Insc. Est. 543.070.307-116

Lei de Utilidade Pública Municipal nº 2.064 de 06/12/2000

Tel/Fax : (16) 3952 3938

Site institucional: instituicaomga.com



Pintura –fachada da Instituição.



Pintura –fachada da Instituição.



MARIA GIANNI DE ANDRADE

INSTITUIÇÃO MARIA GIANNI DE ANDRADE

Fundada em 14 de Novembro de 2.000

Av Nelson Marcelino da Silva, 895 – Jd São Gabriel-
Pitangueiras SP - CEP 14.750-000

CNPJ/MF. 04.165.305/0001-04

Insc. Est. 543.070.307-116

Lei de Utilidade Pública Municipal nº 2.064 de 06/12/2000

Tel/Fax : (16) 3952 3938

Site institucional: instituicaomga.com



Pintura –fachada da Instituição.



MARIA GIANNI DE ANDRADE

INSTITUIÇÃO MARIA GIANNI DE ANDRADE

Fundada em 14 de Novembro de 2.000
Av Nelson Marcelino da Silva, 895 – Jd São Gabriel-
Pitangueiras SP - CEP 14.750-000
CNPJ/MF. 04.165.305/0001-04 Insc. Est. 543.070.307-116
Lei de Utilidade Pública Municipal nº 2.064 de 06/12/2000
Tel/Fax : (16) 3952 3938
Site institucional: instituicaomga.com

-Malha para a confecção dos uniformes dos adolescentes. São 2 uniformes com mangas e 1 cavado para cada adolescente:



-Kits de Robótica avançado:





MARIA GIANNI DE ANDRADE

INSTITUIÇÃO MARIA GIANNI DE ANDRADE

Fundada em 14 de Novembro de 2.000
Av Nelson Marcelino da Silva, 895 – Jd São Gabriel-
Pitangueiras SP - CEP 14.750-000
CNPJ/MF. 04.165.305/0001-04 Insc. Est. 543.070.307-116
Lei de Utilidade Pública Municipal nº 2.064 de 06/12/2000
Tel/Fax : (16) 3952 3938
Site institucional: instituicaomg.com

-Curso de aperfeiçoamento profissional para a equipe com o Senac-
Realização do Workshop em comunicação. Justificativa: devido ao custo com a contratação foi realizado o workshop no total de 04 horas. (as vagas foram socializadas com as instituições sociais do município). Tema: Comunicação:



-Colocação de toldos nas salas da Diretoria, Coordenação, Departamento financeiro, Serviço social, Sala de planejamento coletivo e Refeitório:



Pitangueiras, 19 de Novembro de 2018.

Thais Helena
Coordenadora do Projeto
Cress 33.943