

MARIA GIANNI DE ANDRADE

INSTITUIÇÃO MARIA GIANNI DE ANDRADE

Fundada em 14 de Novembro de 2.000

AV Nelson Marcelino da Silva, nº 895 - Pitangueiras SP - CEP 14.750-000

Jd. São Gabriel

CNPJ/MF: 04.165.305/0001-04 Insc. Estadual: 543.070.307.116

Lei de Utilidade Pública Municipal nº 2.064 de 06/12/2000

Fone: (16) 3952 – 3938

INSTITUIÇÃO MARIA GIANNI DE ANDRADE

Projeto “Equilíbrio 2018”

Subvenção Municipal – Alimentação Saudável

1º Relatório Quadrimestral de 2018

(Janeiro, Fevereiro, Março, Abril)

*Márcia
27/06/18*

MARIA GIANNI DE ANDRADE

INSTITUIÇÃO MARIA GIANNI DE ANDRADE
Fundada em 14 de Novembro de 2.000
Av. Nelson Marcelino da Silva, nº 895 – Jardim São Gabriel
Pitangueiras – SP – C.E.P: 14750-000
CNPJ: 04.165.305/0001-04 Inscrição Estadual: 543.070.307.116
Lei de Utilidade Pública Municipal nº 2.064 de 06/12/2000
Fone: (16) 3952 – 3938

PROJETO “EQUILÍBRIO 2018”
CONVÊNIO MUNICIPAL - ALIMENTAÇÃO SAUDÁVEL

1 – Identificação da Instituição

1.1 - Da Instituição.

Entidade: Instituição Maria Gianni de Andrade.
Endereço: Av Nelson Marcelino da Silva, 895 – Pitangueiras-SP
Cep: 14750-000.
CNPJ: 04.165.305/0001-04as
Telefone: (16) 3952-3938
Email: asocial-imga@usinapitangueiras.com.br

1.2 - Da representante Legal.

Nome: Vanessa Sobral dos Santos Lellis
Endereço R.: R. Marcelo Colozio, nº 5 - Jd. Gumercindo Hentz Soares II
Município/UF: Pitangueiras/SP
RG: 29.900.801-0 CPF: 292.441.918-22
Email: vanessalellis@usinapitangueiras.com.br
Telefone: (16) 3952-9300
Início do Mandato: 01/04/2016 Término do Mandato: 31/03/2018

1.3 - Da Coordenação

Nome: Thais Helena Favareto Caldeira.
CPF: 220.370.228-16
CRESS: 33943
Telefone: (16) 3952-3938

1.4 – Da Assistente Social

Nome: Monica Matos de Amorim Santos
CPF: 378.556.108-39
CRESS: 47513
Telefone: (16) 3952-3938

1.5 – Da Nutricionista da Unidade de Alimentação e Nutrição do Projeto.

Nome: Larissa Sanches Fernandes
CPF: 395.560.048-31
CRN: 38871
Telefone: (16) 3952-3938

Handwritten signatures and initials:
Jeu
LAF
1

MARIA GIANNI DE ANDRADE

INSTITUIÇÃO MARIA GIANNI DE ANDRADE

Fundada em 14 de Novembro de 2.000

Av. Nelson Marcelino da Silva, nº 895 – Jardim São Gabriel

Pitangueiras – SP – C.E.P: 14750-000

CNPJ: 04.165.305/0001-04 Inscrição Estadual: 543.070.307.116

Lei de Utilidade Pública Municipal nº 2.064 de 06/12/2000

Fone: (16) 3952 – 3938

Sumário

1.1 - Da Instituição.....	1
1.2 - Da representante Legal.....	1
1.3 - Da Coordenação	1
1.4 - Da Assistente Social	1
1.5 - Da Nutricionista da Unidade de Alimentação e Nutrição do Projeto.....	1
2.0 - Objetivos gerais	3
3.0 - Área de atuação/período de funcionamento	3
4.0 - Abrangência territorial.....	3
5.0- Capacidade de atendimento	3
6.0 - Descrição do Plano de Trabalho da Nutrição	3
6.1 - Objetivo Específico	3
6.2 - Elaboração do Cardápio Mensal.....	4
6.2.1 - Café da Manhã e Lanche da Tarde:	4
6.2.2 - Almoço: São ofertados:	4
6.3 - Compra dos Itens do Cardápio:	5
6.4 - Recebimento de Mercadorias:	5
6.5 - Controle de Estoque:.....	5
6.6 - Controle Higiênico Sanitário:.....	5
6.7 - Controle de Resto Ingesta:.....	5
7.0 - Descrição de Metas:.....	5
8.0 - Informações Complementares - ANEXOS:	7

Jeu

LSF

2

Jeu

[Signature]

MARIA GIANNI DE ANDRADE

INSTITUIÇÃO MARIA GIANNI DE ANDRADE

Fundada em 14 de Novembro de 2.000

Av. Nelson Marcelino da Silva, nº 895 – Jardim São Gabriel

Pitangueiras – SP – C.E.P: 14750-000

CNPJ: 04.165.305/0001-04 Inscrição Estadual: 543.070.307.116

Lei de Utilidade Pública Municipal nº 2.064 de 06/12/2000

Fone: (16) 3952 – 3938

2.0 - Objetivos gerais

Tem como objetivo orientar os agentes municipais dos procedimentos necessários para obtenção dos recursos através da parceria vinculada com a Instituição Maria Gianni de Andrade, uma organização da sociedade civil, que está inserida no campo da proteção social básica, ofertando o serviço de convivência e fortalecimento de vínculos no município e tem como objetivo principal a orientação do jovem para a escolha profissional, atividades visando o desenvolvimento integral do jovem e de habilidades gerais, a orientação social, cultural e esportiva e a proteção às atividades dos seus assistidos.

3.0 - Área de atuação/período de funcionamento

Serão atendidos até 165 adolescentes na faixa etária de 12 a 18 anos de idade, de ambos os sexos, no período adverso ao escolar, de segunda à sexta-feira. O horário de atendimento aos adolescentes é entre 08h00 e 17h00.

4.0 - Abrangência territorial

Os adolescentes atendidos são alunos da rede regular pública de ensino, escolas estaduais e municipais de Pitangueiras-SP.

A população atendida reside predominantemente em bairros afastados e carentes de equipamentos sociais voltados para o atendimento de adolescentes. São adolescentes pertencentes predominantemente a famílias em situação de vulnerabilidade social.

5.0- Capacidade de atendimento

O potencial de atendimento é de 165 adolescentes, sendo 75 vagas disponibilizadas no período da manhã e até 90 vagas no período da tarde.

6.0 - Descrição do Plano de Trabalho da Nutrição

6.1 – Objetivo Específico

O objetivo é fornecer uma alimentação equilibrada que contenha os nutrientes necessários para o crescimento e aprendizagem do jovem que aqui está sendo assistido. O acesso à alimentação é um direito universal, a alimentação constitui-se no próprio direito à vida, por tanto a preocupação do projeto em oferecer alimentos que atendam as demandas utilizadas para aprendizagem, já que o ato de se alimentar embora parece comum, há uma multiplicidade de processos que o envolvem.

A construção da base do plano alimentar é preencher todos os grupos alimentares e garantir a fornecimento de energia, para que não haja risco de desnutrição, é uma patologia causada por uma alimentação inadequada ou insuficiente, que é um fator preocupante, pois a assimilação dos conteúdos aprendidos, uma vez que a cada nova interação cognitiva é feita através da aprendizagem são mobilizadas inúmeras funções fisiológicas que precisam ser alimentadas com nutrientes.

A Organização Mundial da Saúde (1997) incentiva que a alimentação em ambiente sócio educativo é o melhor espaço para promover estilos de vida saudáveis, os adolescentes que atendidos ficam aqui por 05 (cinco) horas em período contra turno ao da escola, por tanto

Handwritten signature

Handwritten initials

3

Handwritten signature

MARIA GIANNI DE ANDRADE

INSTITUIÇÃO MARIA GIANNI DE ANDRADE

Fundada em 14 de Novembro de 2.000

Av. Nelson Marcelino da Silva, nº 895 – Jardim São Gabriel

Pitangueiras – SP – C.E.P: 14750-000

CNPJ: 04.165.305/0001-04 Inscrição Estadual: 543.070.307.116

Lei de Utilidade Pública Municipal nº 2.064 de 06/12/2000

Fone: (16) 3952 – 3938

convivem, aprendem, a preocupação com o crescimento adequado e a promoção da saúde, a refeição ofertada é colorida para enriquecer e aumentar a aceitação dos alimentos, afim de garantir os ganhos de massa muscular e óssea adequados, uma vez que nessa fase da vida, aumenta a demanda energética, para cumprir as novas funções de adaptação do corpo de criança para adulto principalmente no ambiente educacional.

Os adolescentes buscam o paladar e adequar a percepção dos alimentos saudáveis para aumentar a gama de alimentos consumidos, nessa fase onde eles se negam ter hábitos saudáveis já que estão sempre insatisfeitos com sua imagem corporal.

Uma alimentação saudável garante o ensinamento de hábitos mais adequados que poderão ser levados ao longo da vida adulta, assim os alunos que consomem mais frutas, legumes e verduras tem menores chances de desenvolver patologias e mais chances de modificar os hábitos da sua casa, a palavra-chave é diversidade e ofertar preparações com os mesmos alimentos de formas diferentes para atrair mais adeptos.

Com a introdução de uma alimentação equilibrada rica em frutas, legumes e verduras durante a semana (segunda à sexta) diminuem o risco de obesidade, que uma doença causada pelo consumo excessivo de calorias que superam o gasto energético, causando o acúmulo de gordura no corpo.

O controle da alimentação é diário e as orientações são coletivas quando se fizer necessário. Alguns atendimentos e orientações se estendem para as famílias, caso haja algum aluno que por alguma patologia não pode consumir determinado alimento, nesse caso será elaborado um cardápio paralelo ao tradicional afim de integrar e cuidar do mesmo.

6.2 – Elaboração do Cardápio Mensal

São elaborados 12 cardápios durante o ano, no qual possui uma estrutura pré-montada: são ofertados todos os dias Café da Manhã, Almoço (período da manhã); Almoço e Lanche da Tarde (período da tarde);

6.2.1 – Café da Manhã e Lanche da Tarde:

O café da manhã é uma refeição essencial para manutenção do sistema nervoso central já que estar em jejum prejudica a nutrição do cérebro, por isso a importância de uma boa refeição antes do início das atividades, o lanche da tarde também é uma solução para evitar o jejum por longas horas até a outra principal refeição que seria o jantar.

6.2.2 – Almoço: São ofertados:

Prato fixo: arroz e feijão (todos os dias); tanto o arroz como o feijão são ricos em aminoácidos, e juntos possuem todos os aminoácidos essenciais uma vez que o arroz é rico em metionina e cisteína, já o feijão é rico em lisina, assim um completa o outro para melhorar o aporte de nutrientes ao corpo humano.

Prato Principal: proteína de alto valor biológico (carnes, peixe, frango, porco e ovos), a qual é fornecedora de aminoácidos essenciais, o qual possui melhor absorção pelo organismo, para construção e manutenção de tecidos do corpo humano, que garante menor taxa de alunos desnutridos.

Guarnições: acompanhamentos para combinar com o prato fixo e o prato principal, a guarnição pode ser de carboidrato ou fonte de fibras, tais como: macarrão, farofa, purê, polenta ou legumes cozidos, salada de vegetais, entre outros.

Dec
LRF
4
[Handwritten signatures]

MARIA GIANNI DE ANDRADE

INSTITUIÇÃO MARIA GIANNI DE ANDRADE

Fundada em 14 de Novembro de 2.000

Av. Nelson Marcelino da Silva, nº 895 – Jardim São Gabriel

Pitangueiras – SP – C.E.P: 14750-000

CNPJ: 04.165.305/0001-04 Inscrição Estadual: 543.070.307.116

Lei de Utilidade Pública Municipal nº 2.064 de 06/12/2000

Fone: (16) 3952 – 3938

Fibras: fibras são importante para o organismo porque ajuda na saúde do intestino, são ofertados todos os dias salada de folhas.

Sobremesas: normalmente fornecedora de carboidrato simples ou complexo, para ajudar a atingir as necessidades diárias.

6.3 – Compra dos Itens do Cardápio:

Os itens dos cardápios são selecionados através de reuniões entre cozinheiras e nutricionista para a decisão de quais alimentos serão necessários para compra, a fim de atender os alunos. São realizados 03 (três) ou mais cotações a fim de garantir a pesquisa de preços.

6.4 – Recebimento de Mercadorias:

Toda sexta-feira chega as mercadorias compradas através da lista de cotação, as mercadorias, há uma listagem com os produtos e os nomes dos fornecedores, quem as recebe são as funcionárias da cozinha, conferem, pesam e assinam as notas fiscais, lembrando que só é permitido a entrega acompanhada de nota fiscal eletrônica.

6.5 - Controle de Estoque:

Toda quinta-feira as funcionárias da cozinha fazem uma triagem dos alimentos que estão “sobrando” para que no cardápio da semana seguinte consiga ser usado.

6.6 - Controle Higiênico Sanitário:

Os funcionários da cozinha recebem capacitação anual sobre o controle higiênico sanitário, possuem um manual de boas práticas de manipulação dos alimentos, além de procedimentos operacionais padronizados.

6.7 - Controle de Resto Ingesta:

O controle é realizado pela cozinha, porém através de programas anteriores, foi visto que é pequeno o desperdício de alimentos

7.0 - Descrição de Metas:

Aplicação dos recursos exclusivamente na aquisição de gêneros alimentícios;

Prestação de Contas a Subvenção Municipal todo mês; como órgão deliberativo e fiscalizador;

Anexo com cardápio, custo e relatório do convênio municipal em parceria com a prefeitura de Pitangueiras no cumprimento das normas estabelecidas pela Portaria CVS 5, de 09 de abril de 2013; Resolução RDC 216, de setembro de 2004.

Tabela 1 - Materiais necessários para o Plano de Trabalho:

O valor para 2018 corresponde à tabela apresentada abaixo:

Utilização:	Convênio com o Município de Pitangueiras	Convênio de parcelas	Valor Anual para 2018
Alimentação para os alunos do projeto.	Sim	11 vezes de R\$: 8.339,40	R\$: 91.733,51

Jeu

LRF

5
[Handwritten signature]

MARIA GIANNI DE ANDRADE

INSTITUIÇÃO MARIA GIANNI DE ANDRADE

Fundada em 14 de Novembro de 2.000

Av. Nelson Marcelino da Silva, nº 895 – Jardim São Gabriel

Pitangueiras – SP – C.E.P: 14750-000

CNPJ: 04.165.305/0001-04 Inscrição Estadual: 543.070.307.116

Lei de Utilidade Pública Municipal nº 2.064 de 06/12/2000

Fone: (16) 3952 – 3938

Tabela 2 - Cronograma para 2018 – Nutrição:

São a descrição anual do plano de ação de nutrição para o projeto no ano de 2018.

Ano de 2018	Cardápio	Projeto Nutricional
Janeiro	Recesso/planejamento sócio educacional	
Fevereiro	Retorno das atividades na segunda quinzena do mês Cardápio saudável	- Cardápio de recepção dos alunos; - Bolo de aniversário de janeiro e fevereiro;
Março	Cardápio saudável.	- Bolo de aniversário de março;
Abril	Cardápio saudável.	- Páscoa imagia; - Bolo de aniversário de abril;
Mai	Cardápio saudável.	- Bolo aniversário de maio;
Junho	Cardápio saudável.	- Refeições juninas; - Bolo de aniversário de junho;
Julho	Cardápio de férias.	- Cardápio de férias escolares e imagia; Bolo de aniversário de julho;
Agosto	Cardápio saudável	- Cardápio de recepção dos alunos para o segundo semestre; - Bolo de aniversário de agosto;
Setembro	Cardápio saudável.	- Bolo de aniversário de setembro
Outubro	Cardápio saudável	- Bolo de aniversário de outubro - Dia das crianças;
Novembro	Cardápio saudável	- Lanches diferenciados para ensaios; - Bolo de aniversário de novembro e dezembro;
Dezembro	Cardápio da Gincana Imagia	- Cardápio diferenciado que atende aos desejos dos alunos.

MARIA GIANNI DE ANDRADE

INSTITUIÇÃO MARIA GIANNI DE ANDRADE

Fundada em 14 de Novembro de 2.000

Av. Nelson Marcelino da Silva, nº 895 – Jardim São Gabriel

Pitangueiras – SP – C.E.P: 14750-000

CNPJ: 04.165.305/0001-04 Inscrição Estadual: 543.070.307.116

Lei de Utilidade Pública Municipal nº 2.064 de 06/12/2000

Fone: (16) 3952 – 3938

8.0 - Informações Complementares - ANEXOS:

Anexo 1 – Demonstração do processo de cotação e compra dos produtos (sistema).

Anexo 2 - Cardápio Oferecido aos adolescentes no período

Anexo 3 - Tabela de Custo da Alimentação

Anexo 4 - Relação de Adolescentes Atendidos no Período

Anexo 5 – Prestação de Contas do Período

Sandra Carolina Romero de Andrade
Presidente

Thais Helena Favareto Caldeira
Coordenadora do Projeto

Mônica Matos de Amorim Santos
Assistente Social

Larissa Sanches Fernandes
Nutricionista
CRN. 38871

Obs.: Assinatura das técnicas posteriormente, na apresentação dos documentos completos.

Pitangueiras, 30 de Abril de 2018.

MARIA GIANNI DE ANDRADE

INSTITUIÇÃO MARIA GIANNI DE ANDRADE

Fundada em 14 de Novembro de 2.000

Av. Nelson Marcelino da Silva, nº 895 – Jardim São Gabriel

Pitangueiras – SP – C.E.P: 14750-000

CNPJ: 04.165.305/0001-04 Inscrição Estadual: 543.070.307.116

Lei de Utilidade Pública Municipal nº 2.064 de 06/12/2000

Fone: (16) 3952 – 3938

Anexo 01 – Demonstração do processo de cotação até compra dos produtos (sistema)

LISTA DE PRODUTOS PARA COTAÇÃO

Entrega no dia: **XXXXXXXXXX** (horário: até as 15:00)

Fornecedor:

CNPJ:

Telefone:

PRODUTOS	PREÇO
Abobrinha - kg	
Acém moído – kg	
Achocolatado - kg	
Alho triturado – kg	
Amido de milho – 500 g	
Apresentado - kg	
Arroz – pacote 5 kg	
Banana – kg	
Batata – kg	
Biscoito de polvilho – pct 100 g	
Cabotia - kg	
Café utam – 500 g	
Canjica – 500 g	
Cebola – kg	
Cenoura – kg	
Chuchu – kg	
Coxa e sobrecoxa – kg	
Coxão mole - kg	
Crema de leite – und 200 g	
Ervilha – lata 2 kg	
Farinha de trigo – kg	
Farofa pronta – 500 g	
Fubá – kg	
Laranja - kg	
Leite integral – 1 litro	
Linguiça suína na brasa - kg	

MARIA GIANNI DE ANDRADE

INSTITUIÇÃO MARIA GIANNI DE ANDRADE

Fundada em 14 de Novembro de 2.000

Av. Nelson Marcelino da Silva, nº 895 – Jardim São Gabriel

Pitangueiras – SP – C.E.P: 14750-000

CNPJ: 04.165.305/0001-04 Inscrição Estadual: 543.070.307.116

Lei de Utilidade Pública Municipal nº 2.064 de 06/12/2000

Fone: (16) 3952 – 3938

Programa CHB; CHB WEB;

Programa CHB.

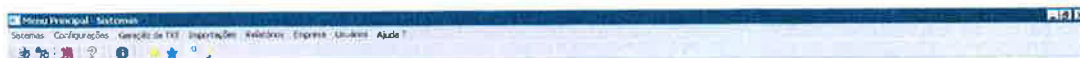

Acesso com o usuário e senha.

Handwritten signatures and initials:
Jeu
LGF
9

MARIA GIANNI DE ANDRADE

INSTITUIÇÃO MARIA GIANNI DE ANDRADE

Fundada em 14 de Novembro de 2.000

Av. Nelson Marcelino da Silva, nº 895 – Jardim São Gabriel
Pitangueiras – SP – C.E.P: 14750-000

CNPJ: 04.165.305/0001-04 Inscrição Estadual: 543.070.307.116

Lei de Utilidade Pública Municipal nº 2.064 de 06/12/2000

Fone: (16) 3952 – 3938

Solicitação de Produtos e Liberação:

Solicitação dos itens que serão comprados.

Gerar Solicitação e os itens dos alimentos.

Item	Código	Descrição de Produto	Descrição	Descrição Complementar 1	Descrição Complementar 2	Quant
1	18187	ABACATE KG	ABACATE KG			
2	11937	ACHOCARADO 400 G	ACHOCARADO 400 G			
3	15851	ARREJUMADO FATIADO KG	ARREJUMADO FATIADO KG			
4	28518	ARROZ TIPO 1 PET 5KG	ARROZ TIPO 1 PET 5KG			
5	12158	BACON	BACON			
6	30776	BANANA MANICA KG	BANANA MANICA KG			
7	12285	BATATA KG	BATATA KG			
8	22259	BISCOITO AGUA E SALATE GR	BISCOITO AGUA E SALATE GR			
9	14420	BISCOITO DE MAMONA	BISCOITO DE MAMONA			

Handwritten signatures and initials in blue ink.

MARIA GIANNI DE ANDRADE

INSTITUIÇÃO MARIA GIANNI DE ANDRADE

Fundada em 14 de Novembro de 2.000

Av. Nelson Marcelino da Silva, nº 895 – Jardim São Gabriel

Pitangueiras – SP – C.E.P: 14750-000

CNPJ: 04.165.305/0001-04 Inscrição Estadual: 543.070.307.116

Lei de Utilidade Pública Municipal nº 2.064 de 06/12/2000

Fone: (16) 3952 – 3938

Geração Automática

Autoriza a compra dos alimentos.

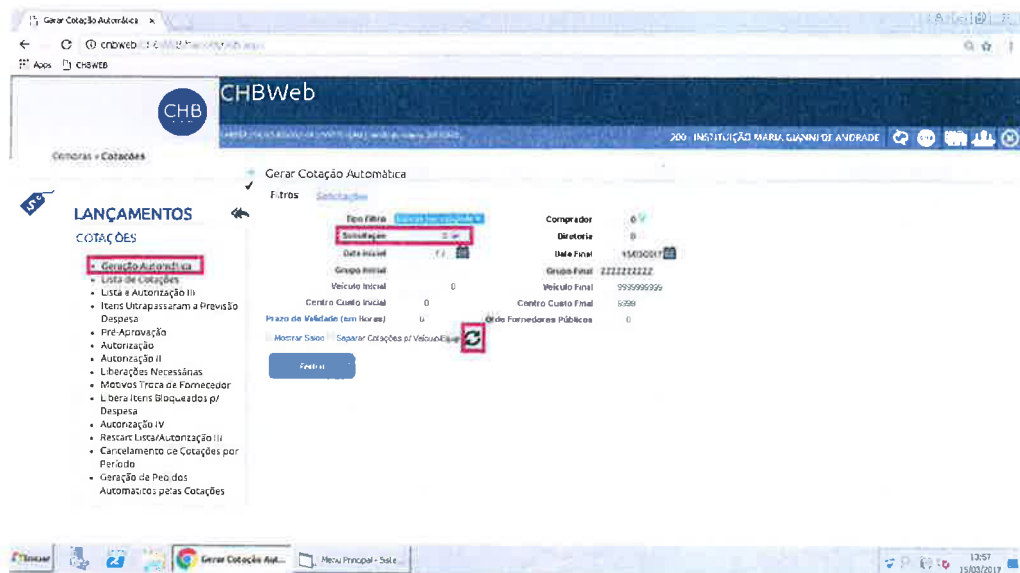

Lista de Cotações

Faz a conferencia e a classificação do menor preço dos fornecedores.

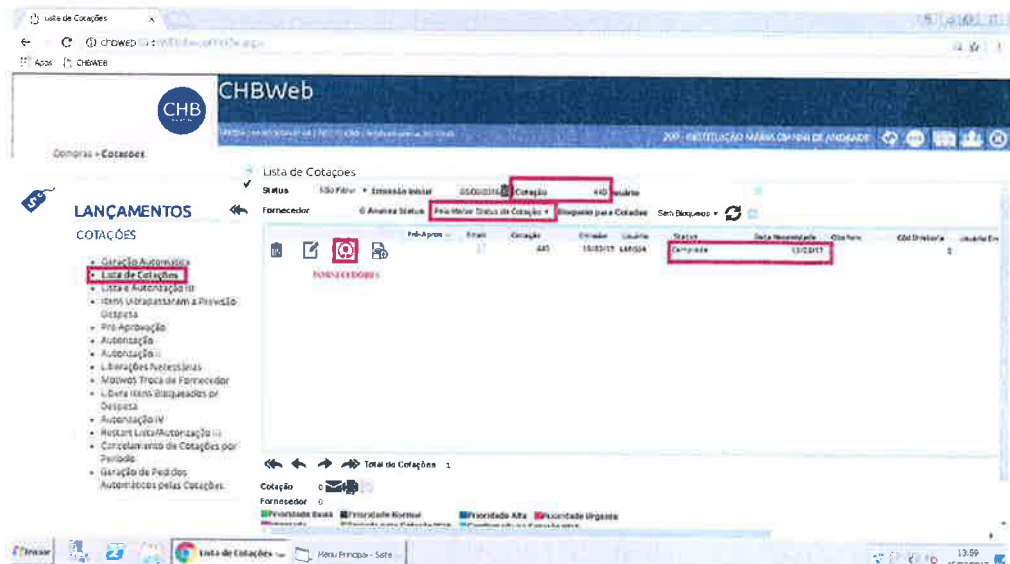

Handwritten signatures and initials:
LGF
LGF
11

MARIA GIANNI DE ANDRADE

INSTITUIÇÃO MARIA GIANNI DE ANDRADE

Fundada em 14 de Novembro de 2.000

Av. Nelson Marcelino da Silva, nº 895 – Jardim São Gabriel

Pitangueiras – SP – C.E.P: 14750-000

CNPJ: 04.165.305/0001-04 Inscrição Estadual: 543.070.307.116

Lei de Utilidade Pública Municipal nº 2.064 de 06/12/2000

Fone: (16) 3952 – 3938

Pedidos Feitos pelo Sistema

Gera o pedido que é enviado aos fornecedores que ganham por menos preço.

- INSTITUIÇÃO MARIA GIANNI DE ANDRADE** (PITANGUEIRAS, SP, CEP: 14750000)
- Endereço:** AV NELSON MARCELINO DA SILVA, Nº 895, Pitangueiras, SP
- Fone:** (16) 3952-3938
- CNPJ:** 04.165.305/0001-04
- Ins. Estadual:** 543.070.307.116
- Envio:** 16/03/17
- Fornecedor:** 53371 SUPERMERCADO
- Endereço do Fornecedor:** Rua Pitangueiras, Pitangueiras, SP
- Condição de Pagamento:** 30
- Local de Entrega:** PITANGUEIRAS

The main part of the form is a table titled 'Dados do Produto' with columns: Item, Produto, Entrega, Qtd. Unid., Vlr. Unitário, Vlr. Total, and I.P.T. The table lists 18 items, including various types of rice, flour, sugar, and oil.

Item	Produto	Entrega	Qtd. Unid.	Vlr. Unitário	Vlr. Total	I.P.T.
1	2500G DE SOJA PEI 900L	17/03/17	10,000 UN	3,490	34,90	0,00
2	11834E1 JAO 1 KG	17/03/17	20,000 PCT	3,490	69,80	0,00
3	11834E1 JAO DE BISCO 250GR (MAGIA 110GR)	17/03/17	6,000 UN	3,760	22,56	0,00
4	1197100001000 400 G	17/03/17	6,000 UN	2,480	14,88	0,00
5	1197000001000 500G (MAGIA DOBRO)	17/03/17	4,000 UN	3,480	13,92	0,00
6	1184600000000 ESPAGHETE 500 G	17/03/17	9,000 PCT	1,200	10,80	0,00
7	1184600000000 ESPAGHETE 500 G	17/03/17	6,000 UN	6,990	41,94	0,00
8	1184600000000 ESPAGHETE 500 G	17/03/17	2,000 UN	1,800	3,60	0,00
9	1184600000000 ESPAGHETE 500 G	17/03/17	6,000 PCT	1,500	9,00	0,00
10	1184600000000 ESPAGHETE 500 G	17/03/17	2,000 AG	11,490	22,98	0,00
11	1184600000000 ESPAGHETE 500 G	17/03/17	2,000 AG	11,490	22,98	0,00
12	1184600000000 ESPAGHETE 500 G	17/03/17	2,000 PCT	3,990	7,98	0,00
13	1184600000000 ESPAGHETE 500 G	17/03/17	26,000 AG	16,990	441,74	0,00
14	1184600000000 ESPAGHETE 500 G	17/03/17	2,000 PCT	2,490	4,98	0,00
15	1184600000000 ESPAGHETE 500 G	17/03/17	4,000 UN	3,500	14,00	0,00
16	2280000000000 AGUA E SAL 400 GR	17/03/17	2,000 UN	2,490	4,98	0,00
17	2280000000000 AGUA E SAL 400 GR	17/03/17	10,000 PCT	0,890	8,90	0,00
18	2280000000000 AGUA E SAL 400 GR	17/03/17	2,000 UN	0,00	0,00	0,00

Handwritten signatures and initials in blue ink, including 'Jee', 'LRF', and several illegible signatures.

INSTITUIÇÃO MARIA GIANNI DE ANDRADE

Fundada em 14 de Novembro de 2.000

Av. Nelson Marcelino da Silva, nº 895 – Jardim São Gabriel

Pitangueiras – SP – C.E.P: 14750-000

CNPJ: 04.165.305/0001-04 Inscrição Estadual: 543.070.307.116

Lei de Utilidade Pública Municipal nº 2.064 de 06/12/2000

Fone: (16) 3952 – 3938

PROJETO “EQUILÍBRIO 2018” CONVENIO MUNICIPAL - ALIMENTAÇÃO SAUDÁVEL

1º Relatório Quadrimestral de 2018

Objetivo: Tem como objetivo orientar os agentes municipais dos procedimentos necessários para obtenção dos recursos através do convenio municipal através da parceria vinculada com a Instituição Maria Gianni de Andrade, uma organização da sociedade civil, que está inserida no campo da proteção social básica, ofertando o serviço de convivência e fortalecimento de vínculos no município e tem como objetivo principal a orientação do jovem para a escolha profissional, atividades visando o desenvolvimento integral do jovem e de habilidades gerais, a orientação social, cultural e esportiva e a proteção às atividades dos seus assistidos.

Mês	Período de Atendimento	Cardápio Saudável	Custo Médio Mens	Origem do Recurso
Janeiro	02 a 31 de janeiro	Adotado	-	Próprio
Fevereiro	1º a 28 de fevereiro	Adotado	-	Próprio
Março	1º a 31 de março	Adotado	-	Próprio
Abril	02 a 30 de abril	Adotado	R\$:2,89	Convenio Municipal

Thais Helena Favareto Caldeira
Coordenadora do Projeto – CRESS 33.943

Sandra Carolina Romero de Andrade
Presidente da Entidade

Larissa Sanches Fernandes
Nutricionista - CRN3 38871

Pitangueiras, 30 abril de 2018.

Declaramos sob as penas da lei, a inteira responsabilidade pela veracidade das informações contidas nessa relação.

MARIA GIANNI DE ANDRADE

Fundada em 14 de Novembro de 2.000

AV Nelson Marcelino da Silva, n° 895 - Pitangueiras SP - CEP 14.750-000
Jardim São Gabriel.

CNPJ/MF: 04.165.305/0001-04

Insc. Estadual: 543.070.307.116

Lei de Utilidade Pública Municipal n° 2.064 de 06/12/2000

Fone/fax: (16) 3952 – 3938

Anexo 4: Relação de adolescentes atendidos no período

Relatório Quadrimestral - Janeiro a Abril de 2018

Mês: Janeiro	
Atendimentos	
Potencial de Atendimento:	150
Adolescentes ativos:	110
Adolescentes novatos:	0
Desligamentos:	10

Mês: Fevereiro	
Atendimentos	
Potencial de Atendimento:	150
Adolescentes ativos:	150
Adolescentes novatos:	59
Desligamentos:	19

Mês: Março	
Atendimentos	
Potencial de Atendimento:	150
Adolescentes ativos:	150
Adolescentes novatos:	0
Desligamentos:	0

Mês: Abril	
Atendimentos	
Potencial de Atendimento:	150
Adolescentes ativos:	148
Adolescentes novatos:	0
Desligamentos:	2

* A listagem contendo detalhadamente os dados dos adolescentes encontra-se anexada nos relatórios mensais, este relatório é apenas quantitativo em relação ao quadrimestre citado

Responsáveis pela execução:

Sandra Carolina Romero de Andrade
Presidente

Thais Helena Favareto Caldeira
Coordenadora do Projeto

Mônica Matos de Amorim Santos
Assistente Social

Mônica M. Amorim Santos
Assistente Social
CRESS 47513

Pitangueiras, 30 de Abril de 2018.

Declaramos sob as penas da lei, a inteira responsabilidade pela veracidade das informações contidas na relação.

MARIA GIANNI DE ANDRADE

INSTITUIÇÃO MARIA GIANNI DE ANDRADE

Fundada em 14 de Novembro de 2.000

Av. Nelson Marcelino da Silva, nº 895 - Pitangueiras SP - CEP 14.750-000
CNPJ/MF. 04.165.305/0001-04 Inscrição Estadual 543.070.307.116
Lei de Utilidade Pública Municipal nº 2.064 de 06/12/2000
Fone/fax: (16) 3952-3938

ANEXO RP-14 - REPASSES AO TERCEIRO SETOR - DEMONSTRATIVO INTEGRAL DAS RECEITAS E DESPESAS - TERMO DE COLABORAÇÃO/FOMENTO

ÓRGÃO PÚBLICO: Prefeitura Municipal de Pitangueiras
ORGANIZAÇÃO DA SOCIEDADE CIVIL: Instituição Maria Gianni de Andrade
CNPJ: 04.165.305/0001-04
ENDEREÇO E CEP: AV. Nelson Marcelino da Silva, 895 – CEP: 14.750-000
RESPONSÁVEL(IS) PELA OSC: VANESSA SOBRAL DOS SANTOS LÉLLIS
CPF: 292.441.918-22
OBJETO DA PARCERIA: Oferecimento de Alimentação para os adolescentes.
EXERCÍCIO: 2018
ORIGEM DOS RECURSOS (1): Verba Municipal

PRESTAÇÃO DE CONTAS 1º QUADRIMESTRE 2018.

DOCUMENTO	DATA	VIGÊNCIA	VALOR - R\$
Termo de Colaboração/Fomento nº 10/2018	26/03/2018	26/03/2018 a 31/12/2018	91.733,51
Aditamento nº			
Aditamento nº			

DEMONSTRATIVO DOS RECURSOS DISPONÍVEIS NO EXERCÍCIO				
DATA PREVISTA PARA O REPASSE (2)	VALORES PREVISTOS (R\$)	DATA DO REPASSE	NÚMERO DO DOCUMENTO DE CRÉDITO	VALORES REPASSADOS (R\$)
	R\$ 9173,35	04/04/2018	5.752.136	R\$ 9173,35
	R\$ 9173,35	10/04/2018	9.590.422	R\$ 9173,35
(A) SALDO DO EXERCÍCIO ANTERIOR				R\$ 0,00
(B) REPASSES PÚBLICOS NO EXERCÍCIO				R\$ 18.346,70
(C) RECEITAS COM APLICAÇÕES FINANCEIRAS DOS REPASSES PÚBLICOS				31,39
(D) OUTRAS RECEITAS DECORRENTES DA EXECUÇÃO DO AJUSTE (3)				R\$ 0,00
(E) TOTAL DE RECURSOS PÚBLICOS (A + B + C + D)				18.378,09
(F) RECURSOS PRÓPRIOS DA ENTIDADE PARCEIRA				R\$ 0,00
(G) TOTAL DE RECURSOS DISPONÍVEIS NO EXERCÍCIO (E + F)				18.378,09

- (1) Verba: Federal, Estadual ou Municipal, devendo ser elaborado um anexo para cada fonte de recurso.
(2) Incluir valores previstos no exercício anterior e repassados neste exercício.
(3) Receitas com estacionamento, aluguéis, entre outras.

O(s) signatário(s), na qualidade de representante(s) da Instituição Maria Gianni de Andrade vem indicar, na forma abaixo detalhada, as despesas incorridas e pagas no exercício/2018 bem como as despesas a pagar no exercício seguinte.

mpjanisco
baeb
ff.
franc
see
ds
4
8

MARIA GIANNI DE ANDRADE

INSTITUIÇÃO MARIA GIANNI DE ANDRADE

Fundada em 14 de Novembro de 2.000

Av. Nelson Marcelino da Silva, n° 895 - Pitangueiras SP - CEP 14.750-000
CNPJ/MF. 04.165.305/0001-04 Inscrição Estadual 543.070.307.116

Lei de Utilidade Pública Municipal n° 2.064 de 06/12/2000

Fone/fax: (16) 3952-3938

DEMONSTRATIVO DAS DESPESAS INCORRIDAS NO EXERCÍCIO					
ORIGEM DOS RECURSOS (4): Verba Municipal					
CATEGORIA OU FINALIDADE DA DESPESA (8)	DESPESAS CONTABILIZADAS NESTE EXERCÍCIO (R\$)	DESPESAS CONTABILIZADAS EM EXERCÍCIOS ANTERIORES E PAGAS NESTE EXERCÍCIO (R\$) (H)	DESPESAS CONTABILIZADAS NESTE EXERCÍCIO E PAGAS NESTE EXERCÍCIO (R\$) (I)	TOTAL DE DESPESAS PAGAS NESTE EXERCÍCIO (R\$) (J= H + I)	DESPESAS CONTABILIZADAS NESTE EXERCÍCIO A PAGAR EM EXERCÍCIOS SEGUINTE (R\$)
Recursos humanos (5)					
Recursos humanos (6)					
Medicamentos					
Material médico e hospitalar (*)					
Gêneros alimentícios	R\$ 8.565,81	R\$ 0,00	R\$ 8.565,81	R\$ 8.565,81	R\$ 0,00
Outros materiais de consumo					
Serviços médicos (*)					
Outros serviços de terceiros					
Locação de imóveis					
Locações diversas					
Utilidades públicas (7)					
Combustível					
Bens e materiais permanentes					
Obras					
Despesas financeiras e bancárias					
Outras despesas					
TOTAL					

(4) Verba: Federal, Estadual, Municipal e Recursos Próprios, devendo ser elaborado um anexo para cada fonte de recurso.

(5) Salários, encargos e benefícios.

(6) Autônomos e pessoa jurídica.

(7) Energia elétrica, água e esgoto, gás, telefone e internet.

(8) No rol exemplificativo incluir também as aquisições e os compromissos assumidos que não são classificados contabilmente como DESPESAS, como, por exemplo, aquisição de bens permanentes.

(9) Quando a diferença entre a Coluna DESPESAS CONTABILIZADAS NESTE EXERCÍCIO e a Coluna DESPESAS CONTABILIZADAS NESTE EXERCÍCIO E PAGAS NESTE EXERCÍCIO for decorrente de descontos obtidos ou pagamento de multa por atraso, o resultado não deve aparecer na coluna DESPESAS CONTABILIZADAS NESTE EXERCÍCIO A PAGAR EM EXERCÍCIOS SEGUINTE, uma vez que tais descontos ou multas são contabilizados em contas de receitas ou despesas. Assim sendo deverá se indicado como nota de rodapé os valores e as respectivas contas de receitas e despesas.

(*) Apenas para entidades da área da Saúde.

[Handwritten signatures and initials in blue ink]

MARIA GIANNI DE ANDRADE

INSTITUIÇÃO MARIA GIANNI DE ANDRADE

Fundada em 14 de Novembro de 2.000

Av. Nelson Marcelino da Silva, n° 895 - Pitangueiras SP - CEP 14.750-000
CNPJ/MF. 04.165.305/0001-04 Inscrição Estadual 543.070.307.116
Lei de Utilidade Pública Municipal n° 2.064 de 06/12/2000
Fone/fax: (16) 3952-3938

DEMONSTRATIVO DO SALDO FINANCEIRO DO EXERCÍCIO	
(G) TOTAL DE RECURSOS DISPONÍVEL NO EXERCÍCIO	R\$ 18.378,09
(J) DESPESAS PAGAS NO EXERCÍCIO (H+I)	R\$ 8.565,81
(K) RECURSO PÚBLICO NÃO APLICADO [E - (J - F)]	R\$ 9.812,28
(L) VALOR DEVOLVIDO AO ÓRGÃO PÚBLICO	R\$ 0,00
(M) VALOR AUTORIZADO PARA APLICAÇÃO NO EXERCÍCIO SEGUINTE (K - L)	R\$ 0,00

Declaro(amos), na qualidade de responsável(is) pela entidade supra epigrafada, sob as penas da Lei, que a despesa relacionada comprova a exata aplicação dos recursos recebidos para os fins indicados, conforme programa de trabalho aprovado, proposto ao Órgão Público Parceiro.

Pitangueiras/SP, 30 de abril de 2018.

Sandra Carolina Romero de Andrade
Presidente

João Pereira da Silva
Conselheiro Administrativo

Alba Valéria Rodrigues
Conselheiro Administrativo

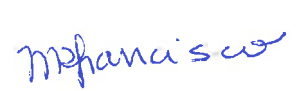
Erison Junior Barbosa
Conselheiro Administrativo

Luana Carolina Pereira Baptista
Conselheiro Administrativo

Márcia Regina Francisco
Conselheiro Administrativo

Luciana Cristínia da Cruz Prates
Conselheiro Administrativo

Nayara de Freitas Barbosa
Conselheiro Administrativo