



MARIA GIANNI DE ANDRADE

INSTITUIÇÃO MARIA GIANNI DE ANDRADE

Fundada em 14 de Novembro de 2.000

AV Nelson Marcelino da Silva, nº 895 - Pitangueiras SP - CEP 14.750-000

Jd. São Gabriel

CNPJ/MF: 04.165.305/0001-04 Insc. Estadual: 543.070.307.116

Lei de Utilidade Pública Municipal nº 2.064 de 06/12/2000

Fone: (16) 3952 – 3938

INSTITUIÇÃO MARIA GIANNI DE ANDRADE

Projeto “Equilíbrio 2018”

Subvenção Municipal – Alimentação Saudável

Relatório Mensal: Agosto

Recebido 17/09/18



MARIA GIANNI DE ANDRADE

INSTITUIÇÃO MARIA GIANNI DE ANDRADE
Fundada em 14 de Novembro de 2.000
Av. Nelson Marcelino da Silva, nº 895 – Jardim São Gabriel
Pitangueiras – SP – C.E.P: 14750-000
CNPJ: 04.165.305/0001-04 Inscrição Estadual: 543.070.307.116
Lei de Utilidade Pública Municipal nº 2.064 de 06/12/2000
Fone: (16) 3952 – 3938

PROJETO “EQUILÍBRIO 2018”
CONVÊNIO MUNICIPAL - ALIMENTAÇÃO SAUDÁVEL

1 – Identificação da Instituição

1.1 - Da Instituição.

Entidade: Instituição Maria Gianni de Andrade.
Endereço: Av Nelson Marcelino da Silva, 895 – Pitangueiras-SP
Cep: 14750-000.
CNPJ: 04.165.305/0001-04as
Telefone: (16) 3952-3938
Email: asocial-imga@usinapitangueiras.com.br

1.2 - Da representante Legal.

Nome: Sandra Carolina Romero de Andrade
Endereço R.: Fazenda Santa Rita s/n – zona rural
Município/UF: Pitangueiras/SP
RG: 7.627.788-4 CPF: 214.884.378-82
Email: scandrade@gmail.com
Telefone: (16) 3952-9300
Início do Mandato: 01/04/2018 Término do Mandato: 31/03/2020

1.3 - Da Coordenação

Nome: Thais Helena Favareto Caldeira.
CPF: 220.370.228-16
CRESS: 33943
Telefone: (16) 3952-3938

1.4 – Da Assistente Social

Nome: Monica Matos de Amorim Santos
CPF: 378.556.108-39
CRESS: 47513
Telefone: (16) 3952-3938

1.5 – Da Nutricionista da Unidade de Alimentação e Nutrição do Projeto.

Nome: Larissa Sanches Fernandes
CPF: 395.560.048-31
CRN: 38871
Telefone: (16) 3952-3938



MARIA GIANNI DE ANDRADE

INSTITUIÇÃO MARIA GIANNI DE ANDRADE

Fundada em 14 de Novembro de 2.000

Av. Nelson Marcelino da Silva, nº 895 – Jardim São Gabriel

Pitangueiras – SP – C.E.P: 14750-000

CNPJ: 04.165.305/0001-04 Inscrição Estadual: 543.070.307.116

Lei de Utilidade Pública Municipal nº 2.064 de 06/12/2000

Fone: (16) 3952 – 3938

Sumário

1.1 - Da Instituição.....	1
1.2 - Da representante Legal.....	1
1.3 - Da Coordenação	1
1.4 - Da Assistente Social.....	1
1.5 - Da Nutricionista da Unidade de Alimentação e Nutrição.....	1
2.0 - Objetivos gerais	3
3.0 - Área de atuação/período de funcionamento	3
4.0 - Abrangência territorial.....	3
5.0- Capacidade de atendimento	3
6.0 - Descrição do Plano de Trabalho da Nutrição.....	3
6.1 - Objetivo Específico	3
6.2 - Elaboração do Cardápio Mensal.....	4
6.2.1 - Café da Manhã e Lanche da Tarde:	4
6.2.2 - Almoço: São ofertados:	4
6.3 - Compra dos Itens do Cardápio:	5
6.4 - Recebimento de Mercadorias:	5
6.5 - Controle de Estoque:.....	5
6.6 - Controle Higiênico Sanitário:	5
6.7 - Controle de Resto Ingesta:	5
7.0 - Descrição de Metas:	5
8.0 - Informações Complementares - ANEXOS:	7

Dec
25/11
2011



MARIA GIANNI DE ANDRADE

INSTITUIÇÃO MARIA GIANNI DE ANDRADE

Fundada em 14 de Novembro de 2.000

Av. Nelson Marcelino da Silva, nº 895 – Jardim São Gabriel

Pitangueiras – SP – C.E.P: 14750-000

CNPJ: 04.165.305/0001-04 Inscrição Estadual: 543.070.307.116

Lei de Utilidade Pública Municipal nº 2.064 de 06/12/2000

Fone: (16) 3952 – 3938

2.0 - Objetivos gerais

Tem como objetivo orientar os agentes municipais dos procedimentos necessários para obtenção dos recursos através da parceria vinculada com a Instituição Maria Gianni de Andrade, uma organização da sociedade civil, que está inserida no campo da proteção social básica, ofertando o serviço de convivência e fortalecimento de vínculos no município e tem como objetivo principal a orientação do jovem para a escolha profissional, atividades visando o desenvolvimento integral do jovem e de habilidades gerais, a orientação social, cultural e esportiva e a proteção às atividades dos seus assistidos.

3.0 - Área de atuação/período de funcionamento

Serão atendidos até 165 adolescentes na faixa etária de 12 a 18 anos de idade, de ambos os sexos, no período adverso ao escolar, de segunda à sexta-feira. O horário de atendimento aos adolescentes é entre 08h00 e 17h00.

4.0 - Abrangência territorial

Os adolescentes atendidos são alunos da rede regular pública de ensino, escolas estaduais e municipais de Pitangueiras-SP.

A população atendida reside predominantemente em bairros afastados e carentes de equipamentos sociais voltados para o atendimento de adolescentes. São adolescentes pertencentes predominantemente a famílias em situação de vulnerabilidade social.

5.0- Capacidade de atendimento

O potencial de atendimento é de 165 adolescentes, sendo 75 vagas disponibilizadas no período da manhã e até 90 vagas no período da tarde.

6.0 - Descrição do Plano de Trabalho da Nutrição

6.1 – Objetivo Específico

O objetivo é fornecer uma alimentação equilibrada que contenha os nutrientes necessários para o crescimento e aprendizagem do jovem que aqui está sendo assistido. O acesso à alimentação é um direito universal, a alimentação constitui-se no próprio direito à vida, por tanto a preocupação do projeto em oferecer alimentos que atendam as demandas utilizadas para aprendizagem, já que o ato de se alimentar embora parece comum, há uma multiplicidade de processos que o envolvem.

A construção da base do plano alimentar é preencher todos os grupos alimentares e garantir a fornecimento de energia, para que não haja risco de desnutrição, é uma patologia causada por uma alimentação inadequada ou insuficiente, que é um fator preocupante, pois a assimilação dos conteúdos aprendidos, uma vez que a cada nova interação cognitiva é feita através da aprendizagem são mobilizadas inúmeras funções fisiológicas que precisam ser alimentadas com nutrientes.

A Organização Mundial da Saúde (1997) incentiva que a alimentação em ambiente sócio educativo é o melhor espaço para promover estilos de vida saudáveis, os adolescentes que atendidos ficam aqui por 05 (cinco) horas em período contra turno ao da escola, por tanto



MARIA GIANNI DE ANDRADE

INSTITUIÇÃO MARIA GIANNI DE ANDRADE

Fundada em 14 de Novembro de 2.000

Av. Nelson Marcelino da Silva, nº 895 – Jardim São Gabriel

Pitangueiras – SP – C.E.P: 14750-000

CNPJ: 04.165.305/0001-04 Inscrição Estadual: 543.070.307.116

Lei de Utilidade Pública Municipal nº 2.064 de 06/12/2000

Fone: (16) 3952 – 3938

convivem, aprendem, a preocupação com o crescimento adequado e a promoção da saúde, a refeição ofertada é colorida para enriquecer e aumentar a aceitação dos alimentos, afim de garantir os ganhos de massa muscular e óssea adequados, uma vez que nessa fase da vida, aumenta a demanda energética, para cumprir as novas funções de adaptação do corpo de criança para adulto principalmente no ambiente educacional.

Os adolescentes buscam o paladar e adequar a percepção dos alimentos saudáveis para aumentar a gama de alimentos consumidos, nessa fase onde eles se negam ter hábitos saudáveis já que estão sempre insatisfeitos com sua imagem corporal.

Uma alimentação saudável garante o ensinamento de hábitos mais adequados que poderão ser levados ao longo da vida adulta, assim os alunos que consomem mais frutas, legumes e verduras tem menores chances de desenvolver patologias e mais chances de modificar os hábitos da sua casa, a palavra-chave é diversidade e ofertar preparações com os mesmos alimentos de formas diferentes para atrair mais adeptos.

Com a introdução de uma alimentação equilibrada rica em frutas, legumes e verduras durante a semana (segunda à sexta) diminuem o risco de obesidade, que uma doença causada pelo consumo excessivo de calorias que superam o gasto energético, causando o acúmulo de gordura no corpo.

O controle da alimentação é diário e as orientações são coletivas quando se fizer necessário. Alguns atendimentos e orientações se estendem para as famílias, caso haja algum aluno que por alguma patologia não pode consumir determinado alimento, nesse caso será elaborado um cardápio paralelo ao tradicional afim de integrar e cuidar do mesmo.

6.2 – Elaboração do Cardápio Mensal

São elaborados 12 cardápios durante o ano, no qual possui uma estrutura pré-montada: são ofertados todos os dias Café da Manhã, Almoço (período da manhã); Almoço e Lanche da Tarde (período da tarde);

6.2.1 – Café da Manhã e Lanche da Tarde:

O café da manhã é uma refeição essencial para manutenção do sistema nervoso central já que estar em jejum prejudica a nutrição do cérebro, por isso a importância de uma boa refeição antes do início das atividades, o lanche da tarde também é uma solução para evitar o jejum por longas horas até a outra principal refeição que seria o jantar.

6.2.2 – Almoço: São ofertados:

Prato fixo: arroz e feijão (todos os dias); tanto o arroz como o feijão são ricos em aminoácidos, e juntos possuem todos os aminoácidos essenciais uma vez que o arroz é rico em metionina e cisteína, já o feijão é rico em lisina, assim um completa o outro para melhorar o aporte de nutrientes ao corpo humano.

Prato Principal: proteína de alto valor biológico (carnes, peixe, frango, porco e ovos), a qual é fornecedora de aminoácidos essenciais, o qual possui melhor absorção pelo organismo, para construção e manutenção de tecidos do corpo humano, que garante menor taxa de alunos desnutridos.

Guarnições: acompanhamentos para combinar com o prato fixo e o prato principal, a guarnição pode ser de carboidrato ou fonte de fibras, tais como: macarrão, farofa, purê, polenta ou legumes cozidos, salada de vegetais, entre outros.



MARIA GIANNI DE ANDRADE

INSTITUIÇÃO MARIA GIANNI DE ANDRADE
Fundada em 14 de Novembro de 2.000
Av. Nelson Marcelino da Silva, nº 895 – Jardim São Gabriel
Pitangueiras – SP – C.E.P: 14750-000
CNPJ: 04.165.305/0001-04 Inscrição Estadual: 543.070.307.116
Lei de Utilidade Pública Municipal nº 2.064 de 06/12/2000
Fone: (16) 3952 – 3938

Fibras: fibras são importante para o organismo porque ajuda na saúde do intestino, são ofertados todos os dias salada de folhas.

Sobremesas: normalmente fornecedora de carboidrato simples ou complexo, para ajudar a atingir as necessidades diárias.

6.3 – Compra dos Itens do Cardápio:

Os itens dos cardápios são selecionados através de reuniões entre cozinheiras e nutricionista para a decisão de quais alimentos serão necessários para compra, a fim de atender os alunos. São realizados 03 (três) ou mais cotações a fim de garantir a pesquisa de preços.

6.4 – Recebimento de Mercadorias:

Toda sexta-feira chega as mercadorias compradas através da lista de cotação, as mercadorias, há uma listagem com os produtos e os nomes dos fornecedores, quem as recebe são as funcionárias da cozinha, conferem, pesam e assinam as notas fiscais, lembrando que só é permitido a entrega acompanhada de nota fiscal eletrônica.

6.5 - Controle de Estoque:

Toda quinta-feira as funcionárias da cozinha fazem uma triagem dos alimentos que estão “sobrando” para que no cardápio da semana seguinte consiga ser usado.

6.6 - Controle Higiênico Sanitário:

Os funcionários da cozinha recebem capacitação anual sobre o controle higiênico sanitário, possuem um manual de boas práticas de manipulação dos alimentos, além de procedimentos operacionais padronizados.

6.7 - Controle de Resto Ingesta:

O controle é realizado pela cozinha, porém através de programas anteriores, foi visto que é pequeno o desperdício de alimentos

7.0 - Descrição de Metas:

Aplicação dos recursos exclusivamente na aquisição de gêneros alimentícios;
Prestação de Contas a Subvenção Municipal todo mês; como órgão deliberativo e fiscalizador;

Anexo com cardápio, custo e relatório do convênio municipal em parceria com a prefeitura de Pitangueiras no cumprimento das normas estabelecidas pela Portaria CVS 5, de 09 de abril de 2013; Resolução RDC 216, de setembro de 2004.

Tabela 1 - Materiais necessários para o Plano de Trabalho:

O valor para 2018 corresponde à tabela apresentada abaixo:

Utilização:	Convênio com o Município de Pitangueiras	Convênio de parcelas	Valor Anual para 2018
Alimentação para os alunos do projeto.	Sim	11 vezes de R\$: 8.339,40	R\$: 91.733,51

Handwritten signatures and initials.



MARIA GIANNI DE ANDRADE

INSTITUIÇÃO MARIA GIANNI DE ANDRADE

Fundada em 14 de Novembro de 2.000

Av. Nelson Marcelino da Silva, nº 895 – Jardim São Gabriel

Pitangueiras – SP – C.E.P: 14750-000

CNPJ: 04.165.305/0001-04 Inscrição Estadual: 543.070.307.116

Lei de Utilidade Pública Municipal nº 2.064 de 06/12/2000

Fone: (16) 3952 – 3938

Tabela 2 - Cronograma para 2018 – Nutrição:

São a descrição anual do plano de ação de nutrição para o projeto no ano de 2018.

Ano de 2018	Cardápio	Projeto Nutricional
Janeiro	Recesso/planejamento sócio educacional	
Fevereiro	Retorno das atividades na segunda quinzena do mês Cardápio saudável	- Cardápio de recepção dos alunos; - Bolo de aniversário de janeiro e fevereiro;
Março	Cardápio saudável.	- Bolo de aniversário de março;
Abril	Cardápio saudável.	- Páscoa imagia; - Bolo de aniversário de abril;
Maiο	Cardápio saudável.	- Bolo aniversário de maio;
Junho	Cardápio saudável.	- Refeições juninas; - Bolo de aniversário de junho;
Julho	Cardápio de férias.	- Cardápio de férias escolares e imagia; Bolo de aniversário de julho;
Agosto	Cardápio saudável	- Cardápio de recepção dos alunos para o segundo semestre; - Bolo de aniversário de agosto;
Setembro	Cardápio saudável.	- Bolo de aniversário de setembro
Outubro	Cardápio saudável	- Bolo de aniversário de outubro - Dia das crianças;
Novembro	Cardápio saudável	- Lanches diferenciados para ensaios; - Bolo de aniversário de novembro e dezembro;
Dezembro	Cardápio da Gincana Imagia	- Cardápio diferenciado que atende aos desejos dos alunos.



MARIA GIANNI DE ANDRADE

INSTITUIÇÃO MARIA GIANNI DE ANDRADE

Fundada em 14 de Novembro de 2.000

Av. Nelson Marcelino da Silva, nº 895 – Jardim São Gabriel

Pitangueiras – SP – C.E.P: 14750-000

CNPJ: 04.165.305/0001-04 Inscrição Estadual: 543.070.307.116

Lei de Utilidade Pública Municipal nº 2.064 de 06/12/2000

Fone: (16) 3952 – 3938

8.0 - Informações Complementares - ANEXOS:

Anexo 1 – Demonstração do processo de cotação e compra dos produtos (sistema).

Anexo 2 - Cardápio Oferecido aos adolescentes no período

Anexo 3 - Tabela de Custo da Alimentação

Anexo 4 - Relação de Adolescentes Atendidos no Período

Anexo 5 – Prestação de Contas do Período

Sandra Carolina Romero de Andrade
Presidente

Thais Helena Favareto Caldeira
Coordenadora do Projeto

Thais Helena F. Caldeira
Coord. Projeto Social
Ass Social
Cress 33.943

Mônica Matos de Amorim Santos
Assistente Social

Larissa Sanches Fernandes
Nutricionista
CRN. 38871

Obs.: Assinatura das técnicas posteriormente, na apresentação dos documentos completos.

Pitangueiras, 31 de agosto de 2018.



MARIA GIANNI DE ANDRADE

INSTITUIÇÃO MARIA GIANNI DE ANDRADE

Fundada em 14 de Novembro de 2.000

Av. Nelson Marcelino da Silva, nº 895 – Jardim São Gabriel

Pitangueiras – SP – C.E.P: 14750-000

CNPJ: 04.165.305/0001-04 Inscrição Estadual: 543.070.307.116

Lei de Utilidade Pública Municipal nº 2.064 de 06/12/2000

Fone: (16) 3952 – 3938

Anexo 01 – Demonstração do processo de cotação até compra dos produtos (sistema)

LISTA DE PRODUTOS PARA COTAÇÃO

Entrega no dia: **XXXXXXXXX** (horário: até as 15:00)

Fornecedor:

CNPJ:

Telefone:

PRODUTOS	PREÇO
Abobrinha - kg	
Acém moído – kg	
Achocolatado - kg	
Alho triturado – kg	
Amido de milho – 500 g	
Apresuntado - kg	
Arroz – pacote 5 kg	
Banana – kg	
Batata – kg	
Biscoito de polvilho – pct 100 g	
Cabotia – kg	
Café utam – 500 g	
Canjica – 500 g	
Cebola – kg	
Cenoura – kg	
Chuchu – kg	
Coxa e sobrecoxa – kg	
Coxão mole - kg	
Creme de leite – und 200 g	
Ervilha – lata 2 kg	
Farinha de trigo – kg	
Farofa pronta – 500 g	
Fubá – kg	
Laranja - kg	
Leite integral – 1 litro	
Linguiça suína na brasa - kg	

[Handwritten signatures and initials]



MARIA GIANNI DE ANDRADE

INSTITUIÇÃO MARIA GIANNI DE ANDRADE
Fundada em 14 de Novembro de 2.000
Av. Nelson Marcelino da Silva, nº 895 – Jardim São Gabriel
Pitangueiras – SP – C.E.P: 14750-000
CNPJ: 04.165.305/0001-04 Inscrição Estadual: 543.070.307.116
Lei de Utilidade Pública Municipal nº 2.064 de 06/12/2000
Fone: (16) 3952 – 3938

Programa CHB; CHB WEB;

Programa CHB.



Acesso com o usuário e senha.



Handwritten signatures and initials in blue ink.



MARIA GIANNI DE ANDRADE

INSTITUIÇÃO MARIA GIANNI DE ANDRADE
Fundada em 14 de Novembro de 2.000
Av. Nelson Marcelino da Silva, nº 895 – Jardim São Gabriel
Pitangueiras – SP – C.E.P: 14750-000
CNPJ: 04.165.305/0001-04 Inscrição Estadual: 543.070.307.116
Lei de Utilidade Pública Municipal nº 2.064 de 06/12/2000
Fone: (16) 3952 – 3938

Solicitação de Produtos e Liberação:

Solicitação dos itens que serão comprados.

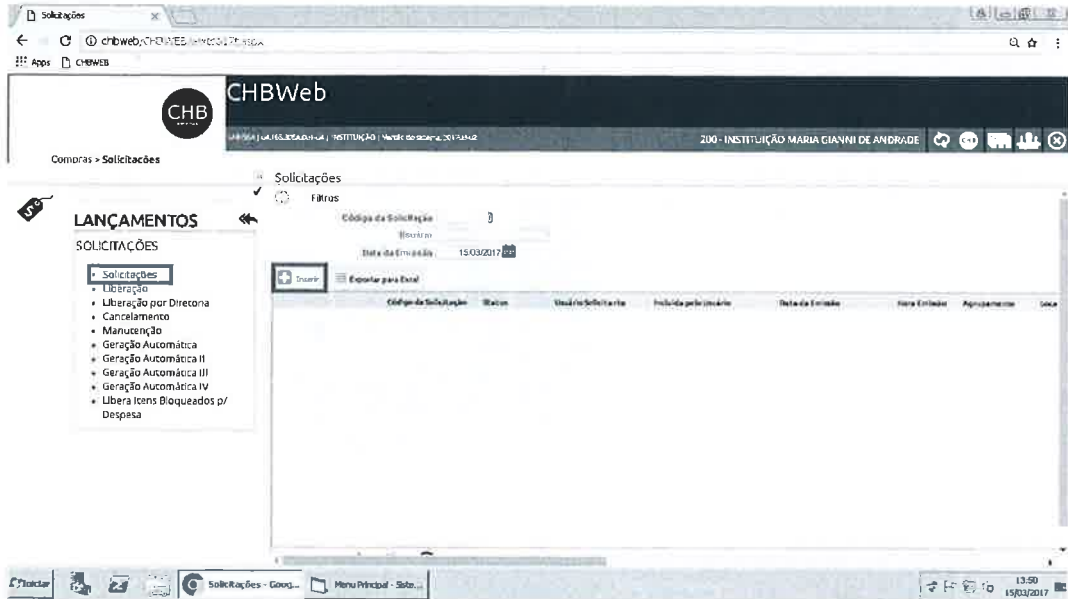

Gerar Solicitação e os itens dos alimentos.

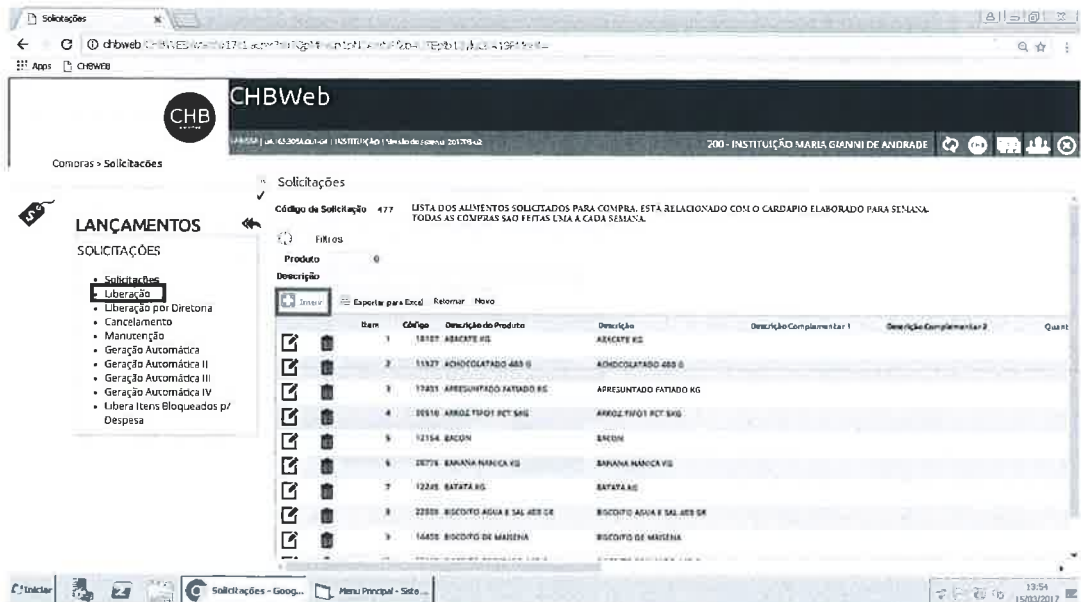

Handwritten signatures and initials in blue ink.



MARIA GIANNI DE ANDRADE

INSTITUIÇÃO MARIA GIANNI DE ANDRADE

Fundada em 14 de Novembro de 2.000

Av. Nelson Marcelino da Silva, nº 895 – Jardim São Gabriel

Pitangueiras – SP – C.E.P: 14750-000

CNPJ: 04.165.305/0001-04 Inscrição Estadual: 543.070.307.116

Lei de Utilidade Pública Municipal nº 2.064 de 06/12/2000

Fone: (16) 3952 – 3938

Geração Automática

Autoriza a compra dos alimentos.

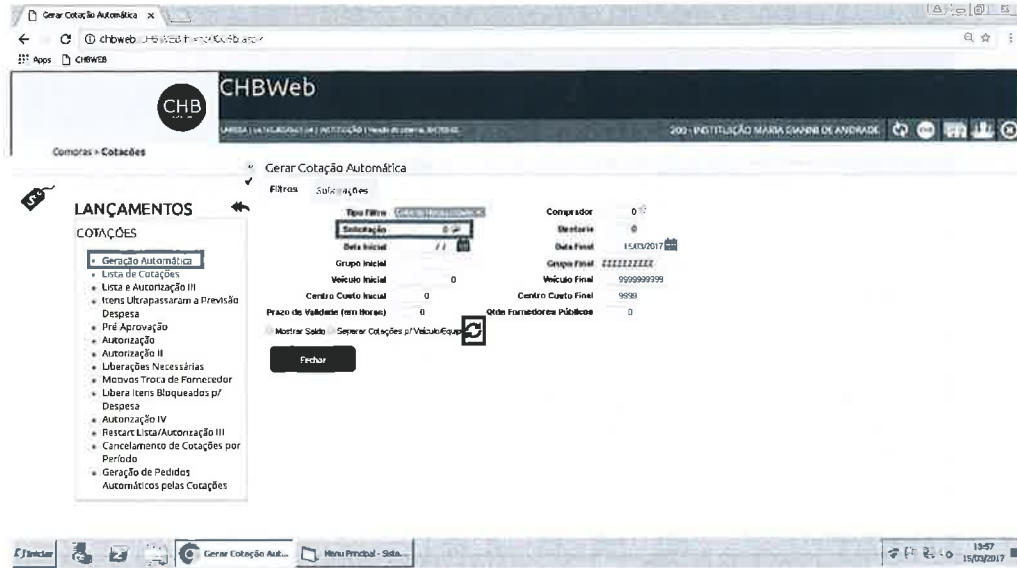

Lista de Cotações

Faz a conferência e a classificação do menor preço dos fornecedores.

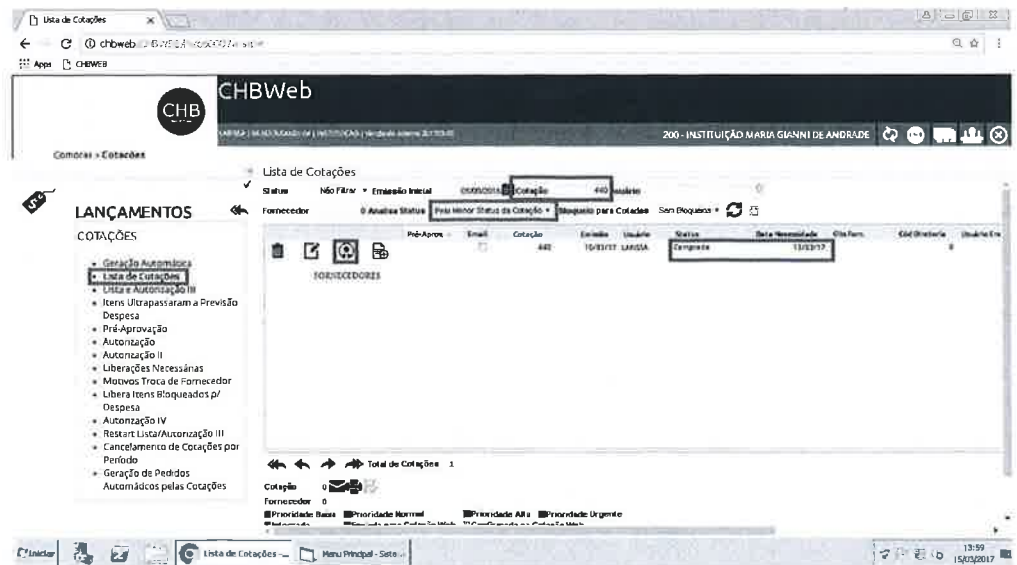

Handwritten signatures and initials:
Jee
LGF
11



MARIA GIANNI DE ANDRADE

INSTITUIÇÃO MARIA GIANNI DE ANDRAL
Fundada em 14 de Novembro de 2.000
Av. Nelson Marcelino da Silva, nº 895 – Jardim São Gabriel
Pitangueiras – SP – C.E.P: 14750-000
CNPJ: 04.165.305/0001-04 Inscrição Estadual: 543.070.307.116
Lei de Utilidade Pública Municipal nº 2.064 de 06/12/2000
Fone: (16) 3952 – 3938

Anexo 2 – Cardápio ofertado em agosto/2018
(01 até 10 de agosto período de reforma sem alunos)

Cardápio da Semana

	SEGUNDA 13 Agosto	TERÇA 14 Agosto	QUARTA 15 Agosto	QUINTA 16 Agosto	SEXTA 17 Agosto
CAFÉ DA MANHÃ 07:50	Pão Francês com Requeijão Vitamina de Banana	Pão Francês com requeijão Leite com quick	Pão Caseiro com margarina Leite com achocolatado	Bolo de Chocolate Chá Mate	Pão de batata com frios Chá Mate
ALMOÇO (manhã: 11:20) (tarde: 12:30)	Arroz Feijoadá Vinagrete Farofa pronta Salada de Folhas Laranja	Arroz Feijão Stroganoff de Frango Batata Palha Salada de Folhas Suco	Arroz Feijão Lasanha de Carne Moída Salada de Legumes Salada de Folhas Danete	Arroz Feijão Costelinha Suína Farofa Colorida Salada de Folhas Suco	Arroz com cenoura Feijão Lagarto ao molho madeira Salada de Pepino Salada de Folhas Gelatina Colorida
CAFÉ DA TARDE 14:40	Pão Francês com carne moída Suco	Bolo de Cenoura Chá Mate	Pão Francês com Mortadela Suco	Torta Hot Dog Suco	Pão caseiro com requeijão Leite com achocolatado

Larissa Sanches Fernandes – Nutricionista

CRN 3: 38871

Larissa Sanches Fernandes



MARIA GIANNI DE ANDRADE

INSTITUIÇÃO MARIA GIANNI DE ANDRAL
Fundada em 14 de Novembro de 2.000
Av. Nelson Marcelino da Silva, nº 895 – Jardim São Gabriel
Pitangueiras – SP – C.E.P: 14750-000
CNPJ: 04.165.305/0001-04 Inscricão Estadual: 543.070.307.116
Lei de Utilidade Pública Municipal nº 2.064 de 06/12/2000
Fone: (16) 3952 – 3938

Cardápio da Semana

	SEGUNDA 20 Agosto	TERÇA 21 Agosto	QUARTA 22 Agosto	QUINTA 23 Agosto	SEXTA 24 Agosto
CAFÉ DA MANHÃ 07:50	Pão Francês margarina Leite com café	Pão de Queijo Vitamina de Banana	Pão de batata c/ mortadela Chá Mate	Torta de Frios Suco	Pão Francês com margarina Chocolate quente
ALMOÇO (manhã: 11:20) (tarde: 12:30)	Arroz Feijão Nuggets Creme de milho Salada de Folhas Banana	Arroz Feijão Frango cremoso Batata Palha Salada de Folhas Suco	Arroz Feijão Quibe recheado Salada de pepino com tomate Salada de Folhas Gelatina colorida	Arroz Feijão Pernil suíno acebolado Farofa colorida Salada de folhas Suco	Arroz Feijão Linguica Assada Mandioca frita Salada de Folhas Gelatina
CAFÉ DA TARDE 14:40	Pão Francês requieijão Chocolate quente	Pão hot dog com frango desfiado Suco	Bolo de fubá cremoso Leite com café	Pão Francês com Mortadela Suco	Pão de queijo Leite com quick

Larissa Sanches Fernandes – Nutricionista
CRN 3: 38871



MARIA GIANNI DE ANDRADE

INSTITUIÇÃO MARIA GIANNI DE ANDRAL...
Fundada em 14 de Novembro de 2.000
Av. Nelson Marcelino da Silva, nº 895 – Jardim São Gabriel
Pitangueiras – SP – C.E.P. 14750-000
CNPJ: 04.165.305/0001-04 Inscricao Estadual: 543.070.307.116
Lei de Utilidade Pública Municipal nº 2.064 de 06/12/2000
Fone: (16) 3952 – 3938

Cardápio da Semana

	SEGUNDA 27 Agosto	TERÇA 28 Agosto	QUARTA 29 Agosto	QUINTA 30 Agosto	SEXTA 31 Agosto
CAFÉ DA MANHÃ 07:50	Pão de forma com fios Chá Mate	Pão de Leite condensado margarina Chá Mate	Pão de Queijo Leite com quick	Pão Caseiro com margarina Leite com achocolatado	Pão Francês de fios Suco
ALMOÇO (manhã: 11:20) (tarde: 12:30)	Arroz Feijão Salsicha em molho Macarrão alho e óleo com brócolis e bacon Salada de Folhas Suco	Arroz Feijão Polenta Musculito de Panela Salada de Folhas Suco	Arroz Feijão Moqueca de frango Farofa colorida Salada de Folhas Gelatina	Arroz Feijão Coxa e sobrecoxa assado Maconese de legumes Salada de folhas	Hot Dog Refrigerante Hot Dog Suco Bolo de aniversário
CAFÉ DA TARDE 14:40	Pão de Queijo Leite com achocolatado	Pão de batata com mortadela Suco	Pão francês com patê de frango Suco	Pão de leite condensado com margarina Leite com café	Bolo de Aniversário Refrigerante

Larissa Sanches Fernandes – Nutricionista

CRN 3: 38871

Item 3 - Tabela de Custo da Alimentação

CUSTO DE AGOSTO DE 2018

NOTAS FICAIS	Produto	cons./mes	10/Ago			15/Ago			24/Ago			31/Ago			T. /ITENS
			QTD	R\$ UNT	R\$ TOTAL	QTD	R\$ UNT	R\$ TOTAL	QTD	R\$ UNT	R\$ TOTAL	QTD	R\$ UNT	R\$ TOTAL	
	Abacaxi - kg	32		R\$	-	14	R\$ 2,49	R\$ 34,86	18	R\$ 2,49	R\$ 44,82		R\$	-	R\$ 79
	Acém moído - kg	27	2	R\$ 12,98	R\$ 25,96	25	R\$ 12,98	R\$ 324,50		R\$	-	10	R\$ 12,49	R\$ 124,90	R\$ 350
	Acém moído - kg	30	20	R\$ 11,98	R\$ 239,60		R\$	-		R\$	-		R\$	-	R\$ 364
	Achocolatado (morango) - 400 gramas	14	6	R\$ 2,98	R\$ 17,88	8	R\$ 2,65	R\$ 21,20		R\$	-	10	R\$ 2,16	R\$ 21,60	R\$ 39
	Achocolatado em pó - 400 gramas	42	20	R\$ 2,98	R\$ 59,60	12	R\$ 2,16	R\$ 25,92		R\$	-	2	R\$ 12,99	R\$ 25,98	R\$ 107
	Alho triturado - 1 kg	3	1	R\$ 12,00	R\$ 12,00		R\$	-		R\$	-		R\$	-	R\$ 37
	Arroz de milho - 500 gramas	6	3	R\$ 2,98	R\$ 8,94	3	R\$ 2,69	R\$ 8,07	9	R\$ 8,99	R\$ 80,91	6	R\$ 9,49	R\$ 56,94	R\$ 17
	Arroz (tipo 1) - pacote 5 kg	15		R\$	-		R\$	-		R\$	-		R\$	-	R\$ 137
	Bacon - kg	1	1	R\$ 15,98	R\$ 15,98		R\$	-		R\$	-	5	R\$ 13,99	R\$ 69,95	R\$ 15
	Bacon - kg	10	5	R\$ 13,49	R\$ 67,45		R\$	-		R\$	-		R\$	-	R\$ 137
	Banana - kg	23	8	R\$ 1,79	R\$ 14,32	15	R\$ 1,79	R\$ 26,85	6	R\$ 0,99	R\$ 5,94	6,035	R\$ 0,69	R\$ 4,16	R\$ 41
	Batata - kg	18,035	6	R\$ 0,99	R\$ 5,94		R\$	-		R\$	-		R\$	-	R\$ 16
	Batata (palito) cong. - pacote 2 kg	8		R\$	-		R\$	-	8	R\$ 12,49	R\$ 99,92	8	R\$ 5,49	R\$ 43,92	R\$ 99
	Batata palha - 500 gramas	26	6	R\$ 6,99	R\$ 41,94	4	R\$ 5,49	R\$ 21,96	8	R\$ 5,49	R\$ 43,92	100	R\$ 0,79	R\$ 79,00	R\$ 151
	Bebida laticia - 200 ml	100		R\$	-		R\$	-	6	R\$ 1,26	R\$ 7,56		R\$	-	R\$ 7
	Biscoito de água e sal - 400 gramas	6		R\$	-		R\$	-	6	R\$ 1,26	R\$ 7,56		R\$	-	R\$ 7
	Biscoito de maizena - 400 gramas	6		R\$	-		R\$	-	6	R\$ 1,26	R\$ 7,56		R\$	-	R\$ 7
	Bolacha rechada - 110 gramas	102		R\$	-		R\$	-		R\$	-	102	R\$ 0,79	R\$ 80,58	R\$ 80
	Bolinho - 40 gramas	100		R\$	-		R\$	-		R\$	-	100	R\$ 0,85	R\$ 85,00	R\$ 85
	Brócolis - peça	8		R\$	-		R\$	-	8	R\$ 2,99	R\$ 23,92		R\$	-	R\$ 23
	Café (UTAM) - pacote 500 gramas	12	6	R\$ 7,99	R\$ 47,94	4	R\$ 7,99	R\$ 31,96	2	R\$ 8,19	R\$ 16,38		R\$	-	R\$ 96
	Carne seca - 500 gramas	5	5	R\$ 8,99	R\$ 44,95		R\$	-		R\$	-	3	R\$ 7,73	R\$ 23,19	R\$ 44
	Catchup 3,3 kg - und	3		R\$	-		R\$	-		R\$	-		R\$	-	R\$ 23
	Cebola - kg	25,865	6,195	R\$ 1,29	R\$ 7,99	6,095	R\$ 0,99	R\$ 6,03	7,505	R\$ 0,89	R\$ 6,68	6,07	R\$ 0,69	R\$ 4,19	R\$ 24
	Cenoura - kg	28,175	10	R\$ 1,29	R\$ 12,90		R\$	-	7,975	R\$ 1,89	R\$ 15,07	10,2	R\$ 1,69	R\$ 17,24	R\$ 45
	Chá Mate - 250 gramas	6		R\$	-	2	R\$ 5,34	R\$ 10,68	4	R\$ 5,34	R\$ 21,36	8	R\$ 2,49	R\$ 19,92	R\$ 32
	Chocolate em pó - 200 gramas	11		R\$	-		R\$	-	3	R\$ 2,69	R\$ 8,07		R\$	-	R\$ 27
	Chocolate meio amargo - 500 gramas	4		R\$	-		R\$	-	4	R\$ 22,98	R\$ 91,92		R\$	-	R\$ 91
	Coco ralado - 100 gramas	16		R\$	-	6	R\$ 0,95	R\$ 5,70	10	R\$ 0,95	R\$ 9,50		R\$	-	R\$ 15
	Costelinha suina (ribas) - kg	25	25	R\$ 11,99	R\$ 299,75		R\$	-		R\$	-	8	R\$ 2,69	R\$ 21,52	R\$ 299
	Couve-flor - peça	8		R\$	-		R\$	-		R\$	-		R\$	-	R\$ 21
	Coxa e sobrecoxa - kg	36,004	6,004	R\$ 8,99	R\$ 53,98		R\$	-	30	R\$ 4,49	R\$ 134,70	10	R\$ 6,85	R\$ 68,50	R\$ 188
	Coxa e sobrecoxa desossada - kg	10		R\$	-		R\$	-		R\$	-		R\$	-	R\$ 68

de

mk

25/8

Coxão mole (bifes) – kg	4	R\$ 4,50	R\$ 66,00	4	R\$ 66,00	4	R\$ 66,00	4	R\$ 66,00	R\$ 66,00
Coxão mole (bifes) – kg	20		R\$ -		R\$ -		R\$ -	20	R\$ 16,99	R\$ 339,80
Creme de leite – 200 ml	2	R\$ 2,48	R\$ 4,96	2	R\$ 4,96		R\$ -		R\$ -	R\$ 4,99
Creme de leite – 200 ml	28	R\$ 1,99	R\$ 11,94	6	R\$ 2,38	R\$ 9,52	R\$ 23,88	6	R\$ 1,99	R\$ 11,94
Doce de leite – 400 gramas	6			4	R\$ 2,38	R\$ 9,52	R\$ 40,14	6	R\$ 6,69	R\$ 40,14
Ervilha – lata 3 kg	4	R\$ 9,80	R\$ 19,60				R\$ -	2	R\$ 9,99	R\$ 19,98
Farinha de trigo – kg	14	R\$ 1,98	R\$ 7,92	4	R\$ 1,99	R\$ 7,96	R\$ -	6	R\$ 1,99	R\$ 11,94
Farofa mandioca crua – 500 gramas	5	R\$ 3,80	R\$ 19,00				R\$ -			R\$ 19,00
Farofa mandioca crua – 500 gramas	2	R\$ 3,15	R\$ 6,30				R\$ -			R\$ 6,30
Farofa temperada – 400 gramas	10	R\$ 2,99	R\$ 17,94	4	R\$ 2,99	R\$ 11,96	R\$ -			R\$ 29,99
Farofa temperada – 400 gramas	6	R\$ 3,15	R\$ 6,30				R\$ -	4	R\$ 3,19	R\$ 12,76
Feijão carioca – kg	44	R\$ 2,75	R\$ 11,00	15	R\$ 2,29	R\$ 34,35	R\$ 37,35	10	R\$ 2,49	R\$ 24,90
File de frango – kg	125	R\$ 6,99	R\$ 174,75	35	R\$ 6,99	R\$ 244,65	R\$ 244,65	30	R\$ 6,99	R\$ 209,70
Fubá – 500 gramas	5						R\$ 5,45	10	R\$ 1,25	R\$ 12,50
Granulado chocolate – 150 gramas	36	R\$ 3,49	R\$ 20,94				R\$ 25,00			R\$ 58,40
Lagarto bovino (peça) – kg	25	R\$ 15,99	R\$ 399,75				R\$ -			R\$ 399,75
Laranja – kg	36,875	R\$ 1,79	R\$ 39,38	14,875	R\$ 1,89	R\$ 28,11	R\$ -			R\$ 67,40
Leite condensado – 395 gramas	14	R\$ 2,99	R\$ 23,92	6	R\$ 2,99	R\$ 17,94	R\$ -	8	R\$ 3,39	R\$ 27,12
Leite condensado – 395 gramas	16	R\$ 3,18	R\$ 6,36				R\$ 6,76			R\$ 6,76
Leite de coco – 200 ml	4						R\$ -			R\$ 276,36
Leite integral – 1 litro	84	R\$ 3,29	R\$ 276,36	96	R\$ 2,75	R\$ 264,00	R\$ -	72	R\$ 2,79	R\$ 200,88
Leite integral – 1 litro	264	R\$ 3,48	R\$ 41,76	5,006	R\$ 11,98	R\$ 59,97	R\$ -			R\$ 783,00
Linguiça Calabresa defumada – kg	11,006	R\$ 8,99	R\$ 53,94				R\$ -			R\$ 113,99
Linguiça Calabresa defumada – kg	32	R\$ 11,98	R\$ 23,96	25	R\$ 10,90	R\$ 272,50	R\$ -	30	R\$ 9,99	R\$ 299,70
Linguiça Toscana (Na Brasa) – kg	25			6	R\$ 3,99	R\$ 23,94	R\$ -			R\$ 272,50
Macã – kg	26						R\$ -	20	R\$ 3,49	R\$ 69,80
Macarrão espaguete – 500 gramas	14						R\$ 16,66	14	R\$ 1,19	R\$ 16,66
Maionese (Vigor) – balde 1 kg	18			9	R\$ 2,38	R\$ 21,42	R\$ 21,42	9	R\$ 2,38	R\$ 21,42
Mamão – kg	7,56			7,56	R\$ 1,99	R\$ 15,04	R\$ -			R\$ 15,04
Mandioca (descascada) – kg	0						R\$ -			R\$ -
Mandioca (descascada) – kg	20			10	R\$ 2,25	R\$ 22,50	R\$ -	10	R\$ 2,25	R\$ 22,50
Margarina (Doriana) – 500 grs	28	R\$ 3,49	R\$ 20,94	8	R\$ 3,70	R\$ 29,60	R\$ -	8	R\$ 3,49	R\$ 27,92
Massa de pastel – rolo 1 kg	5	R\$ 6,99	R\$ 34,95				R\$ -	6	R\$ 3,49	R\$ 20,94
Melancia – kg	21						R\$ -	21	R\$ 1,49	R\$ 31,29
Milho – lata 3 kg	7	R\$ 9,80	R\$ 19,60	3	R\$ 10,49	R\$ 31,47	R\$ -	2	R\$ 8,99	R\$ 17,98
Molho de tomate – 2 kg	32	R\$ 5,49	R\$ 65,88	10	R\$ 7,49	R\$ 74,90	R\$ 55,00			R\$ 195,70
Molho shoyo – 900 ml	4						R\$ -	4	R\$ 4,99	R\$ 19,96

Mortadela (fatiada) - kg	12,052	2	R\$ 3,99	R\$ 17,98	4	R\$ 9,80	R\$ 39,20	3,01	R\$ 9,90	R\$ 29,86	3,036	R\$ 8,99	R\$ 27,29	R\$ 114
Mostarda - 200 gramas	9			-			-			-	9	R\$ 1,74	R\$ 15,66	R\$ 15
Musculito (cubos) - kg	25			-			-	25	R\$ 14,99	R\$ 374,75			R\$ 374	R\$ 222
Nuggets - 1 kg	14			-	14	R\$ 15,90	R\$ 222,60			-			R\$ 59	R\$ 121
Óleo composto - 500 ml	13	4	R\$ 5,49	R\$ 21,96	3	R\$ 4,14	R\$ 12,42	2	R\$ 4,15	R\$ 8,30	4	R\$ 4,15	R\$ 16,60	R\$ 59
Óleo de soja - 900 ml	42	14	R\$ 2,99	R\$ 41,86	16	R\$ 2,90	R\$ 46,40			-	12	R\$ 2,79	R\$ 33,48	R\$ 121
Orégano - pacote 10 gramas	40	10	R\$ 1,29	R\$ 12,90	10	R\$ 0,81	R\$ 8,10	10	R\$ 0,81	R\$ 8,10	10	R\$ 0,81	R\$ 8,10	R\$ 37
Ovos - dúzia	18	4	R\$ 3,49	R\$ 13,96	4	R\$ 3,49	R\$ 13,96	4	R\$ 3,29	R\$ 13,16	6	R\$ 2,69	R\$ 16,14	R\$ 57
Pão de forma - 500 gramas	16			-			-	7	R\$ 4,15	R\$ 29,05	9	R\$ 3,59	R\$ 32,31	R\$ 61
Pão de queijo - 1 kg	34	14	R\$ 9,98	R\$ 139,72	10	R\$ 9,99	R\$ 99,90	10	R\$ 9,98	R\$ 99,80			R\$ 339	R\$ 30
Pele suína - kg	3	3	R\$ 1,99	R\$ 5,97			-			-			R\$ 5	R\$ 48
Pepino - kg	19,915	11,915	R\$ 1,49	R\$ 17,75	8	R\$ 1,59	R\$ 12,72			-			R\$ 249	R\$ 27
Pernil suíno (SEM OSSO) - kg	25,01			-	25,01	R\$ 9,98	R\$ 249,60			-			R\$ 165	R\$ 48
Presunto (fatiado) - kg	2	2	R\$ 13,98	R\$ 27,96			-	3	R\$ 11,99	R\$ 35,97	4,034	R\$ 11,99	R\$ 48,37	R\$ 165
Presunto (fatiado) - kg	13,034	3	R\$ 12,99	R\$ 38,97	3	R\$ 13,90	R\$ 41,70			-			R\$ 27	R\$ 165
Queijo mussarela (fatiado) - kg	2	2	R\$ 24,00	R\$ 48,00			-			-			R\$ 48	R\$ 48
Queijo mussarela (fatiado) - kg	19,016	7	R\$ 21,90	R\$ 153,30	5	R\$ 21,90	R\$ 109,50	3	R\$ 21,99	R\$ 65,97	4,016	R\$ 20,99	R\$ 84,30	R\$ 413
Queijo ralado - pacote 50 gramas	22	6	R\$ 2,39	R\$ 14,34	6	R\$ 2,04	R\$ 12,24			-	10	R\$ 2,04	R\$ 20,40	R\$ 46
Refrigerante - 600 ml	102			-			-	30	R\$ 2,59	R\$ 77,70	102	R\$ 1,19	R\$ 121,38	R\$ 121
Refrigerante (pet) - 2 litros	30			-			-			-	2,987	R\$ 0,69	R\$ 2,06	R\$ 77
Repolho	2,987			-			-			-			R\$ 2	R\$ 2
Requeijão - 200 grs	14	8	R\$ 3,69	R\$ 29,52	6	R\$ 3,99	R\$ 23,94			-			R\$ 53	R\$ 53
Requeijão (bisnaga) - 400 gramas	8			-	8	R\$ 5,49	R\$ 43,92			-			R\$ 43	R\$ 43
Sal refinado - 1 kg	2			-	2	R\$ 0,95	R\$ 1,90			-			R\$ 1	R\$ 1
Salgadinho (cheetos) - 51 gramas	102			-			-	102	R\$ 2,28	R\$ 232,56			R\$ 232	R\$ 232
Salsicha - kg	30			-	30	R\$ 4,99	R\$ 149,70			-	100	R\$ 1,09	R\$ 109,00	R\$ 149
Suco de uva - 450 ml	100			-			-			-			R\$ 109	R\$ 109
Suco em pó (diet) - clight	30			-	30	R\$ 1,19	R\$ 35,70			-			R\$ 35	R\$ 35
Tomate - kg	3	3	1,99	R\$ 5,97			-			-	5,07	R\$ 1,49	R\$ 7,55	R\$ 5
Tomate - kg	21,145	12	R\$ 1,50	R\$ 18,00	4,075	R\$ 1,99	R\$ 8,10			-			R\$ 33	R\$ 33
Trigo para quibe - 500 gramas	10			-	10	R\$ 2,75	R\$ 27,50			-			R\$ 27	R\$ 27
Vinagre - 750 ml	18	3	R\$ 0,99	R\$ 2,97	5	R\$ 0,95	R\$ 4,75	5	R\$ 0,95	R\$ 4,75	5	R\$ 0,95	R\$ 4,75	R\$ 17
Pão Caseiro - und	215			-			-			-	215	R\$ 0,50	R\$ 107,50	R\$ 107
Pão de batata - und	215			-			-			-	215	R\$ 0,50	R\$ 107,50	R\$ 107
Pão hot dog - und	275			-			-			-	275	R\$ 0,60	R\$ 165,00	R\$ 165
Pão de leite condensado - und	65			-			-			-	65	R\$ 0,80	R\$ 52,00	R\$ 52
Pão Francês - und	780			-			-			-	780	R\$ 0,45	R\$ 351,00	R\$ 351

de
de

TOTAL	RS	2.961,70	RS	2.680,29	RS	2.718,29	RS	3.239,76
TOTAL DA REFEIÇÃO DE AGOSTO							RS	11.600,04
ALUNOS								147
Dias Uteis em AGOSTO (que os alunos Frequentaram a Instituição)								15
Número total de refeições em AGOSTO								2205
Custo Unitario de refeições							RS	5,26

See

*de 5/8
Jude*



MARIA GIANNI DE ANDRADE

INSTITUIÇÃO MARIA GIANNI DE ANDRADE

Av. Nelson Marcelino da Silva, nº 895

CNPJ: 04.165.305/0001-04 - Fone/Fax (16) 3952-3938

Inscrição Estadual: 543.070.307.116

CEP: 14.750-000 - Pitangueiras - SP

Comprovação Mensal de Despesas Entidade Social / Prefeitura Municipal

MÊS:

AGOSTO 2018

ÓRGÃO CONCESSOR: Prefeitura Municipal de Pitangueiras	
TERMO DE COLABORAÇÃO Nº 010/2018	
LEI AUTORIZADORA: Lei nº 3.539 de 21 de dezembro de 2017.	
VIGÊNCIA DO CONVÊNIO: 26/03/2018 A 31/12/2018	
DATA DE RECEBIMENTO DO RECURSO:	10/08/2018
SALDO DO MÊS ANTERIOR:	R\$ 8.228,17
VALOR RECEBIDO NO MÊS:	R\$ 9.173,35
REI MENTO APLICAÇÃO 08/2018	R\$ 26,81
RECURSOS PRÓPRIOS	R\$ -
TOTAL DESPESAS PAGAS PELA VERBA	R\$ 11.600,04
SALDO PRÓXIMO MÊS:	R\$ 5.828,29

Os signatários na qualidade de representantes da entidade acima, vem indicar na forma abaixo detalhada a documentação comprobatória da aplicação dos recursos recebidos.

Data do Documento	Especificação do Documento	Natureza da Despesa	Fonte de Pagamento	Valor	Docto	Banco	Conta
10.08.2018	NF 4.448	Alimentação	Subvenção Municipal	R\$ 1.789,60	91105	Brasil	21.290-3
10.08.2018	NF 266	Alimentação	Subvenção Municipal	R\$ 279,51	91106	Brasil	21.290-3
10.08.2018	NF 276	Alimentação	Subvenção Municipal	R\$ 213,58	91106	Brasil	21.290-3
13.08.2018	NF 1.514	Alimentação	Subvenção Municipal	R\$ 487,07	91301	Brasil	21.290-3
13.08.2018	NF 39.948	Alimentação	Subvenção Municipal	R\$ 191,94	91003	Brasil	21.290-3
15.08.2018	NF 149.754	Alimentação	Subvenção Municipal	R\$ 84,60	91002	Brasil	21.290-3
16.08.2018	NF 10.858	Alimentação	Subvenção Municipal	R\$ 140,69	91107	Brasil	21.290-3
16.08.2018	NF 286	Alimentação	Subvenção Municipal	R\$ 249,60	91106	Brasil	21.290-3
17.08.2018	NF 1.522	Alimentação	Subvenção Municipal	R\$ 289,10	91301	Brasil	21.290-3
17.08.2018	NF 40.034	Alimentação	Subvenção Municipal	R\$ 1.396,67	91001	Brasil	21.290-3
22.08.2018	NF 149.997	Alimentação	Subvenção Municipal	R\$ 132,06	91103	Brasil	21.290-3
22.08.2018	NF 149.996	Alimentação	Subvenção Municipal	R\$ 44,12	91104	Brasil	21.290-3
23.08.2018	NF 10.895	Alimentação	Subvenção Municipal	R\$ 264,04	91107	Brasil	21.290-3
24.08.2018	NF 291	Alimentação	Subvenção Municipal	R\$ 519,63	91106	Brasil	21.290-3
24.08.2018	NF 1.532	Alimentação	Subvenção Municipal	R\$ 238,46	91301	Brasil	21.290-3
27.08.2018	NF 4.475	Alimentação	Subvenção Municipal	R\$ 2.039,61	91202	Brasil	21.290-3
29.08.2018	NF 150.232	Alimentação	Subvenção Municipal	R\$ 32,31	91101	Brasil	21.290-3
29.08.2018	NF 10.899	Alimentação	Subvenção Municipal	R\$ 273,00	91107	Brasil	21.290-3
30.08.2018	NF 10.902	Alimentação	Subvenção Municipal	R\$ 232,56	91107	Brasil	21.290-3
30.08.2018	NF 10.901	Alimentação	Subvenção Municipal	R\$ 201,96	91107	Brasil	21.290-3
31.08.2018	NF 528	Alimentação	Subvenção Municipal	R\$ 783,00	91201	Brasil	21.290-3
31.08.2018	NF 4.490	Alimentação	Subvenção Municipal	R\$ 961,92	91105	Brasil	21.290-3
31.08.2018	NF 10.905	Alimentação	Subvenção Municipal	R\$ 188,14	91107	Brasil	21.290-3
31.08.2018	NF 40.382	Alimentação	Subvenção Municipal	R\$ 566,87	91102	Brasil	21.290-3
TOTAL				R\$ 11.600,04			
Número de Documentos Relacionados:				24			
Total das Despesas Comprovadas:				R\$ 11.600,04			
Total das Despesas Pagas pela Verba:				R\$ 11.600,04			

Justificamos na qualidade de responsáveis pela Instituição Maria Gianni de Andrade que a documentação acima relacionada comprova a exata aplicação dos recursos para os fins indicados.

Pitangueiras, 14 de setembro de 2018



Sandra Carolina Romero de Andrade
Presidente



Maria Ferrante
Tesoureira



Claudio Cheli Lotufo
Contador



Thais Helena F. Caldeira
Coord. Projeto Social
Ass Social
Cress 33.943

Thais Helena F. Caldeira
Coord. Projeto